



Pomáhat a chránit

KRAJSKÉ ŘEDITELSTVÍ POLICIE STŘEDOČESKÉHO KRAJE

Územní odbor Praha venkov - ZÁPAD
Dopravní inspektorát

Č. j. KRPS-256463-2/ČJ-2025-011606-KI

Praha 29. září 2025

Počet stran: 2

Přílohy: 3

Městská policie Černošice
Karlštejská 259
252 28 Černošice**Stanovené úseky k měření rychlosti pro Černošice, Třebotov (Solopisky, Kala), Kosoř- okr. Praha- západ**

K č. j. MUCE 206231, 206232, 206233/2025 MP

Po prostudování Vaší žádosti ze dne 29.09.2025 dopravní inspektorát Policie ČR, Krajského ředitelství policie Středočeského kraje, územní odbor Praha venkov - ZÁPAD,

stanovuje

dle § 79a zákona č. 361/2000 Sb., o provozu na pozemních komunikacích, ve znění pozdějších předpisů, úseky pro měření rychlosti vozidel v Černošicích, Třebotově (Kala, Solopisky) a Kosoři následovně:

V Černošicích:

1. Ul. Dobřichovická - od ul. V Olšínách po ul. Mokropeská - příloha č. 1
2. Ul. Vrážská - od ul. Klatovská po ul. Mokropeská - příloha č. 2
3. Ul. Dr. Jánského - od ul. Lermontova po ul. K Lesíku - příloha č. 3
4. Ul. Radotínská - od ul. U Vodárny po ul. Sadová - příloha č. 4
5. Ul. Karlštejská - od ul. Riegrova po ul. V Dolích - příloha č. 5
6. Ul. Slunečná - od ul. Dobřichovická po ul. Nad Kamenným mostem - příloha č. 6
7. Ul. Zdeňka Lhoty - od ul. Kazínská po ul. Říční - příloha č. 7
8. Ul. Mokropeská - od ul. Dobřichovická po ul. Na Ladech - příloha č. 8
9. Ul. Kladenská - od ul. Vrážská po ul. Školní - příloha č. 9
10. Ul. Školní - od ul. Mokropeská po ul. Dr. Jánského - příloha č. 10
11. Ul. K Lesíku - od ul. Školní po ul. Dr. Jánského - příloha č. 11
(všechna místa v obou směrech jízdy)

V Třebotově (Solopiskách a Kale):Zborovská 13
15000 Praha 5

1. Ul. Hlavní - od ul. Kolmá po ul. Pod Vsí - příloha č. 1
2. Ul. Karlštejnská - obec Solopisky od RD čp. 42 po RD čp. 33 - příloha č. 2
3. Ul. Karlštejnská - obec Kala od RD čp. 167 po RD čp. 169 - příloha č. 3
(všechna místa v obou směrech jízdy)

V Kosoři:

1. Ul. Rudé Armády - od křižovatky s ul. Průběžná po ul. Školská - příloha č. 1
2. Ul. Rudé Armády - od ul. Ke Kapličce po ul. U Hřiště - příloha č. 2
(všechna místa v obou směrech jízdy)

Stanovujeme měření rychlosti ve výše uvedených úsecích obousměrně dle přiložených příloh, po splnění následujících podmínek:

Měření rychlosti bude prováděno zejména v místech přechodů pro chodce, škol, zastávek hromadné dopravy a středů obcí v časech, kdy se zde pohybuje zvýšený počet dětí a chodců. Tato činnost musí významně působit, zejména svým preventivním charakterem. O tomto měření in

Platnost tohoto stanoviska je do 30.09.2026.

Dopravní inspektorát si vyhrazuje právo stanovené úseky změnit, případně zrušit a stanovit úseky nové, včetně časů měření, pokud by se významně změnila dopravně - bezpečnostní situace v některém z těchto úseků.

Aby nedocházelo ke kolizi měření s dopravním inspektorátem, požadujeme do 25. dne v měsíci zasílat na vědomí místa a časy měření na následující měsíc datovou zprávou na Krajské ředitelství policie Středočeského kraje (**2dtai5u**) adresující dopravnímu inspektorátu Praha venkov – ZÁPAD. Pozdější změny zasílat před provedeným měřením E-mailem přímo dopravnímu inspektorátu Praha venkov - ZÁPAD - **poz.di@pcr.cz**.

Zpracoval:

por. Bc. Jan Plešák
974 882 253

npor. Mgr. Radek Syrovátka
vedoucí DI Praha venkov - ZÁPAD



MĚSTSKÁ POLICIE ČERNOŠICE

Karlštejnská 259, 252 28 Černošice, tel: 251 642 153, mobil: 605 255 450, 724 060 620

Č.j.: MUCE 206230/2025 MP
Sp. zn.: S-MUCE 206230/2025 MP

V Černošicích dne 29.09.2025

Policie České republiky
Krajské ředitelství Středočeského kraje
Územní odbor Praha venkov – ZÁPAD
Dopravní inspektorát
Zborovská 13
150 00 Praha 5

Žádost o stanovení úseků měření rychlosti pro Městskou policii Černošice.

Na základě ustanovení §79a, zákona č. 361/2000 Sb., o provozu na pozemních komunikacích v platném znění si Vás dovoluji požádat o stanovení úseků pro měření rychlosti pro potřeby Městské policie Černošice. Měření bude prováděno ve městě Černošice, a dále v ostatních obcích na základě uzavřených a odsouhlasených veřejnoprávních smluv, a to s účinností od 01.11.2025. Jedná se o tyto obce: Kosoř, Třebotov (včetně částí Kala a Solopisky).

Tímto si Vás dovoluji požádat o stanovení úseků pro jednotlivé obce (viz. příložené žádosti v příloze). Předchozí stanovené úseky měření pro Městskou policii Černošice (Vaše č.j.: KRPS 253437-2/ČJ-2024-011606-KI) končí dnem 31.10.2025. Ve všech případech se jedná o naprosto totožné úseky měření v jednotlivých obcích, kde doposavad Městská policie Černošice prováděla měření rychlosti projíždějících vozidel v obci.

S pozdravem,

Klimsza Otmar
Městská policie Černošice



Příloha: 1 x žádost o stanovení úseků pro město Černošice č.j.: MUCE 206231/2025 MP
1 x žádost o stanovení úseků pro obec Kosoř č.j.: MUCE 206232/2025 MP
1 x žádost o stanovení úseků pro obec Třebotov č.j.: MUCE 206233/2025 MP

Tel, Fax: 251 642 153
e-mail: otmar.klimsza@mestocernosice.cz
mobil: 725 996 374



MĚSTSKÁ POLICIE ČERNOŠICE

Karlštejnská 259, 252 28 Černošice, tel: 251 642 153, mobil: 605 255 450, 724 060 620

Č. j.: MUCE 206231/2025 MP
Sp. zn.: S-MUCE 206230/2025 MP

V Černošicích dne 29.09.2025

Policie České republiky
Krajské ředitelství Středočeského kraje
Územní odbor Praha venkov – ZÁPAD
Dopravní inspektorát
Zborovská 13
150 00 Praha 5

Žádost o stanovení úseků měření pro obec Černošice.

Na základě ustanovení §79a, zákona č. 361/2000 Sb., o provozu na pozemních komunikacích v platném znění si Vás dovoluji požádat o stanovení úseků pro měření rychlosti, a to s účinností od 01.11.2025.

Jedná se o následující úseky:

1. Ul. Dobřichovická
Od ulice V Olšínách, až po ulici Mokropeská, a to v obou směrech.
2. Ul. Vrážská
Od ulice Mokropeská, až po ulici Klatovská, a to v obou směrech.
3. Ul. Dr. Janského
Od ulice Lermontova, až po ulici K lesíku, a to v obou směrech.
4. Ul. Radotínská
Od ulice U Vodárny, až po ulici Sadová, a to v obou směrech.
5. Ul. Karlštejnská
Od ulice Riegrova, až po ulici V Dolích, a to v obou směrech.
6. Ul. Slunečná
Od ulice Dobřichovická, až po ulici Nad Kamenným mostem, a to v obou směrech.
7. Ul. Zdeňka Lhoty
Od ulice Kazínská, až po ulici Říční, a to v obou směrech.

8. Ul. Mokropeská

Od ulice Dobřichovická, až po ulici Na Ladech, a to v obou směrech.

9. Ul. Kladenská

Od ulice Vrážská, až po ulici Školní, a to v obou směrech.

10. Ul. Školní

Od ulice Mokropeská, až po ulici Dr. Janského, a to v obou směrech.

11. Ul. K Lesíku

Od ulice Školní, až po ulici Dr. Janského, a to v obou směrech.

S pozdravem,



Klimsza Otmar
Městská policie Černošice

Příloha: 11 x mapa úseků



Príloha č. 1

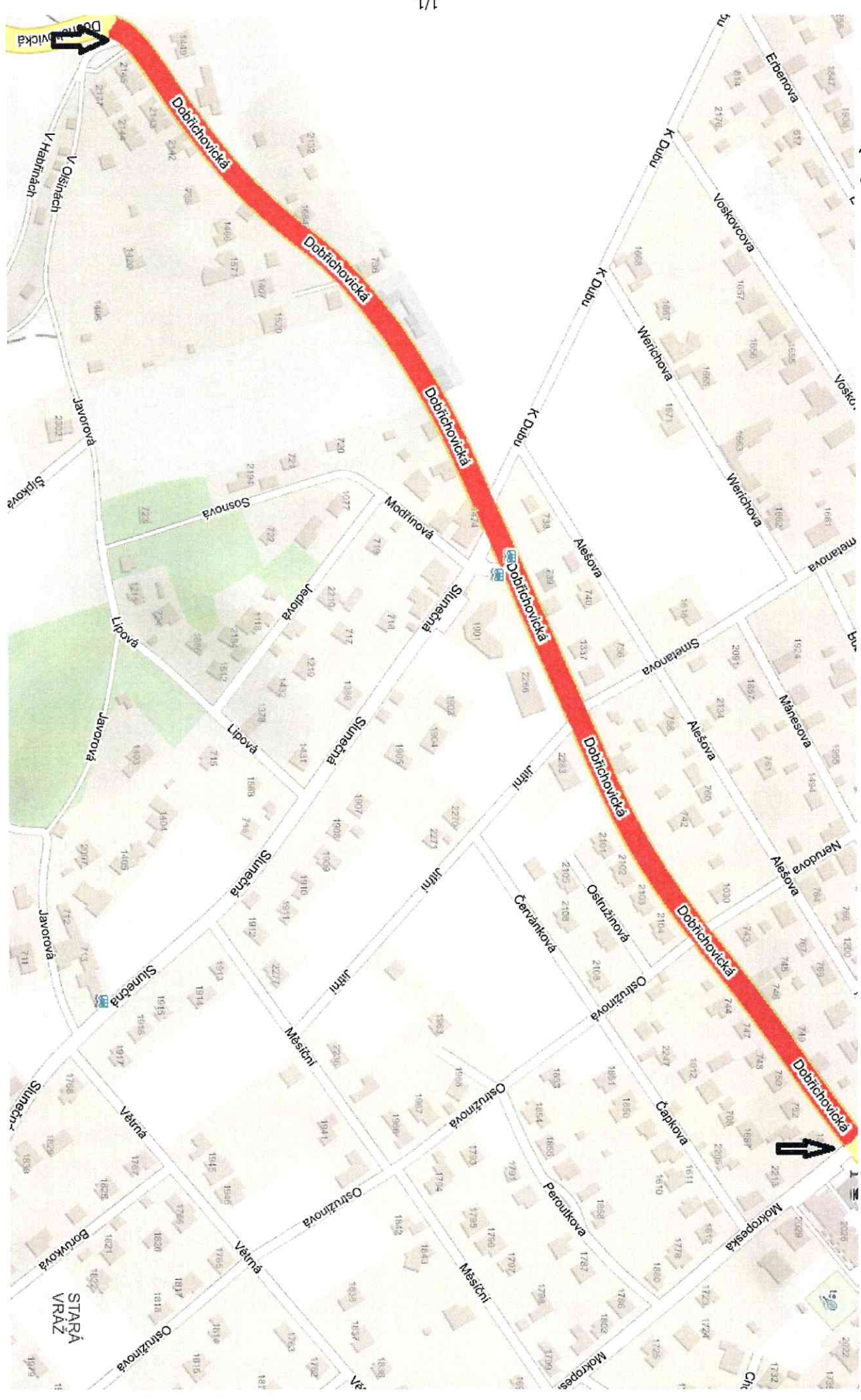

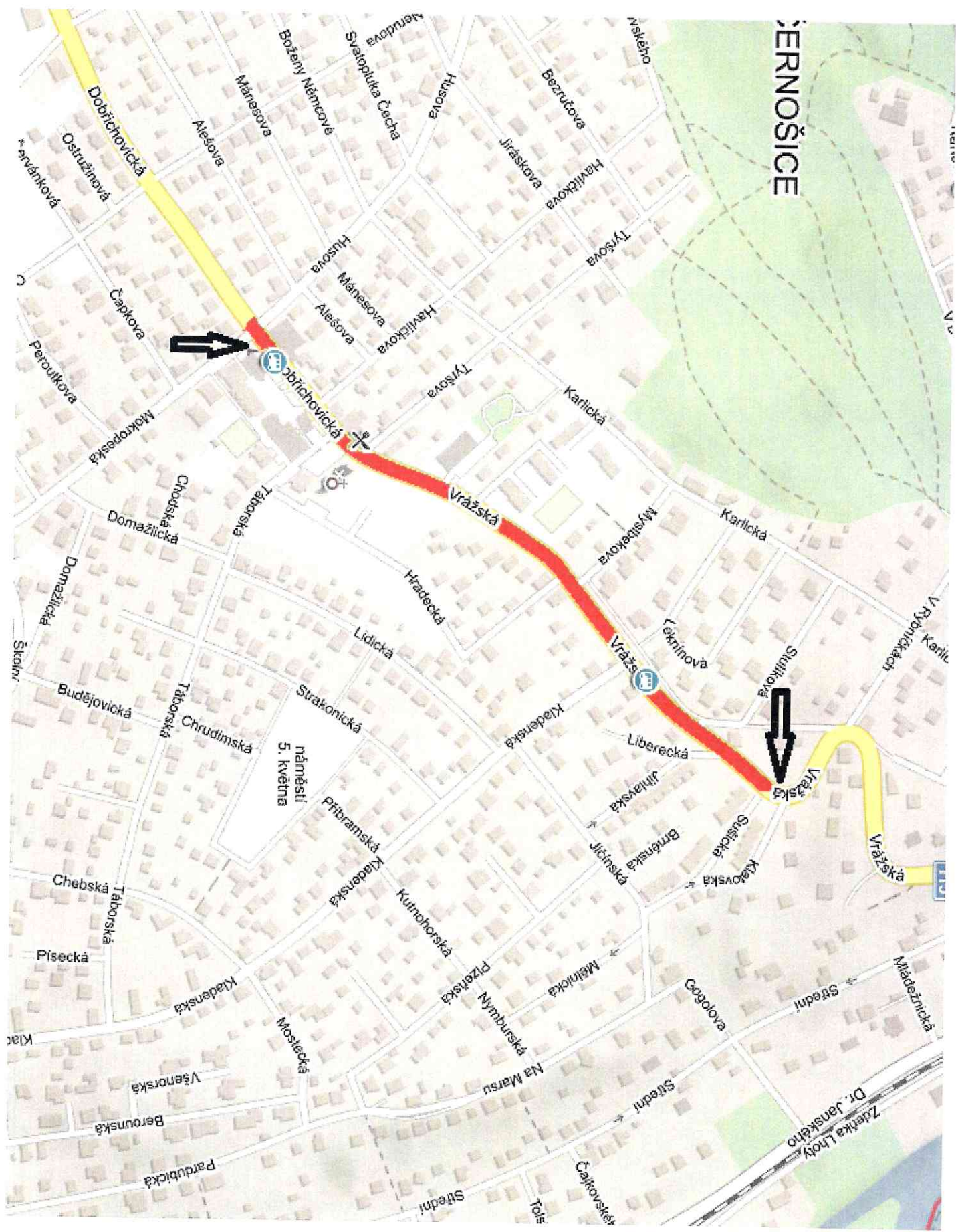

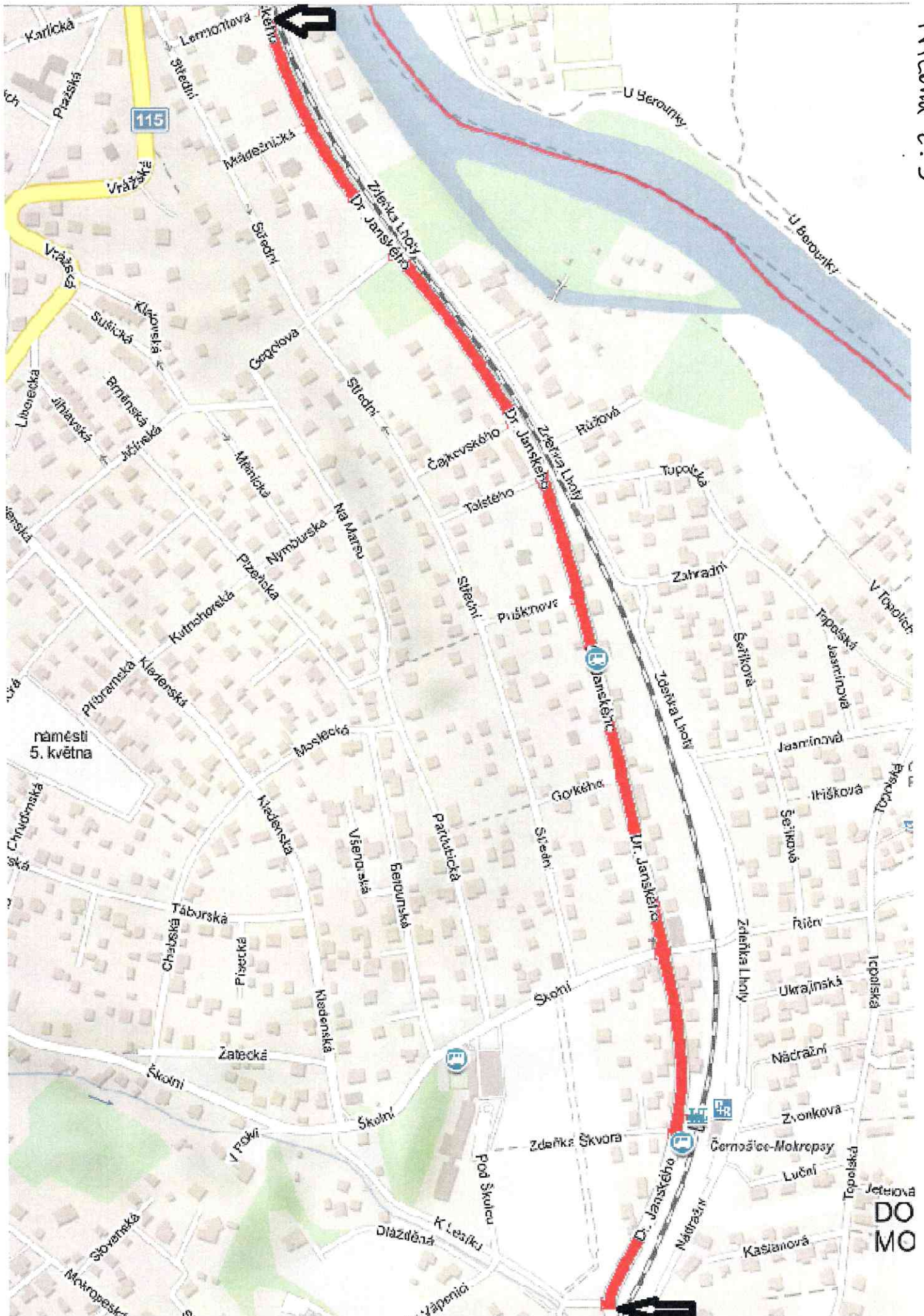

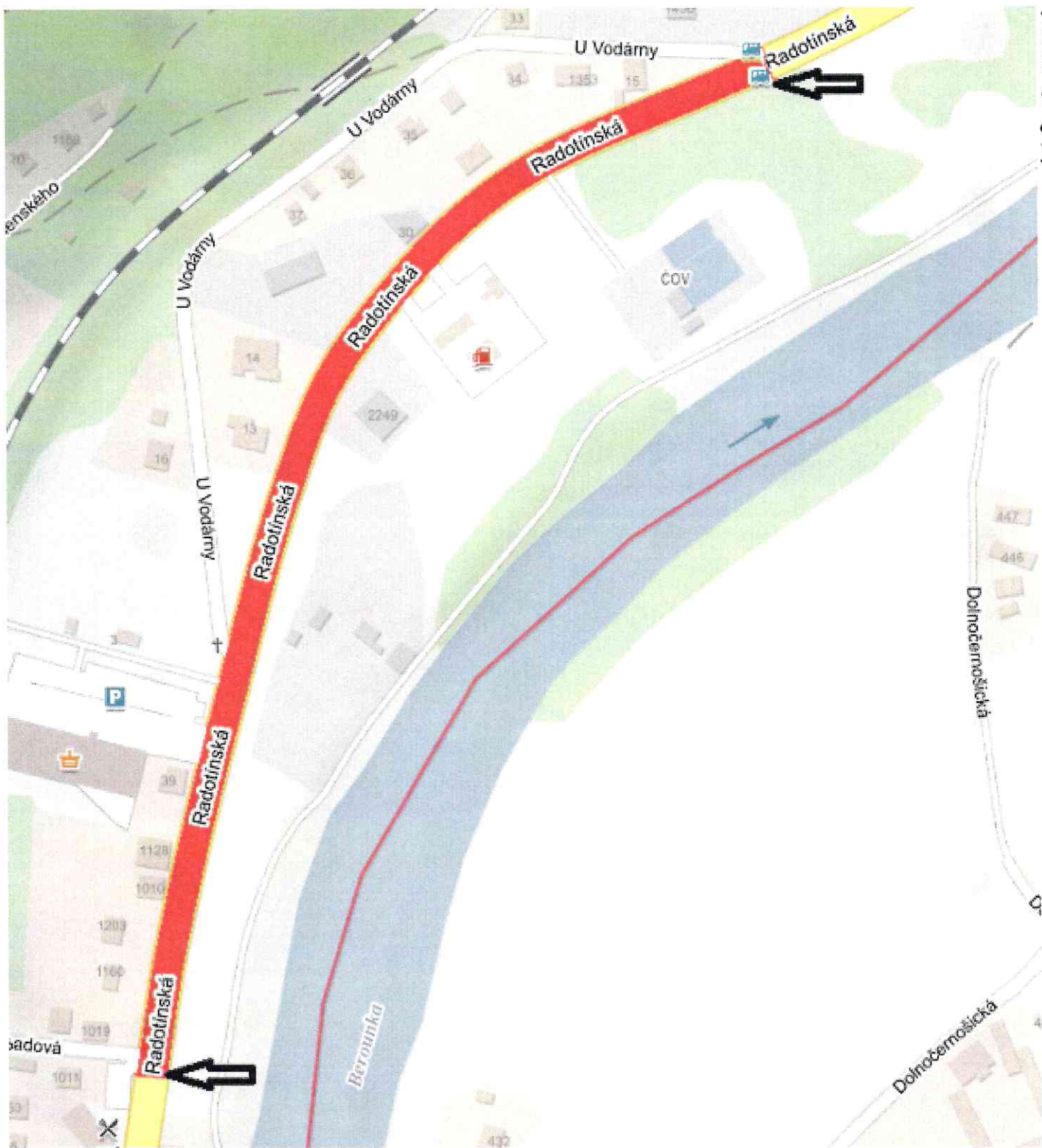

Príloha č.4

Příloha č. 5

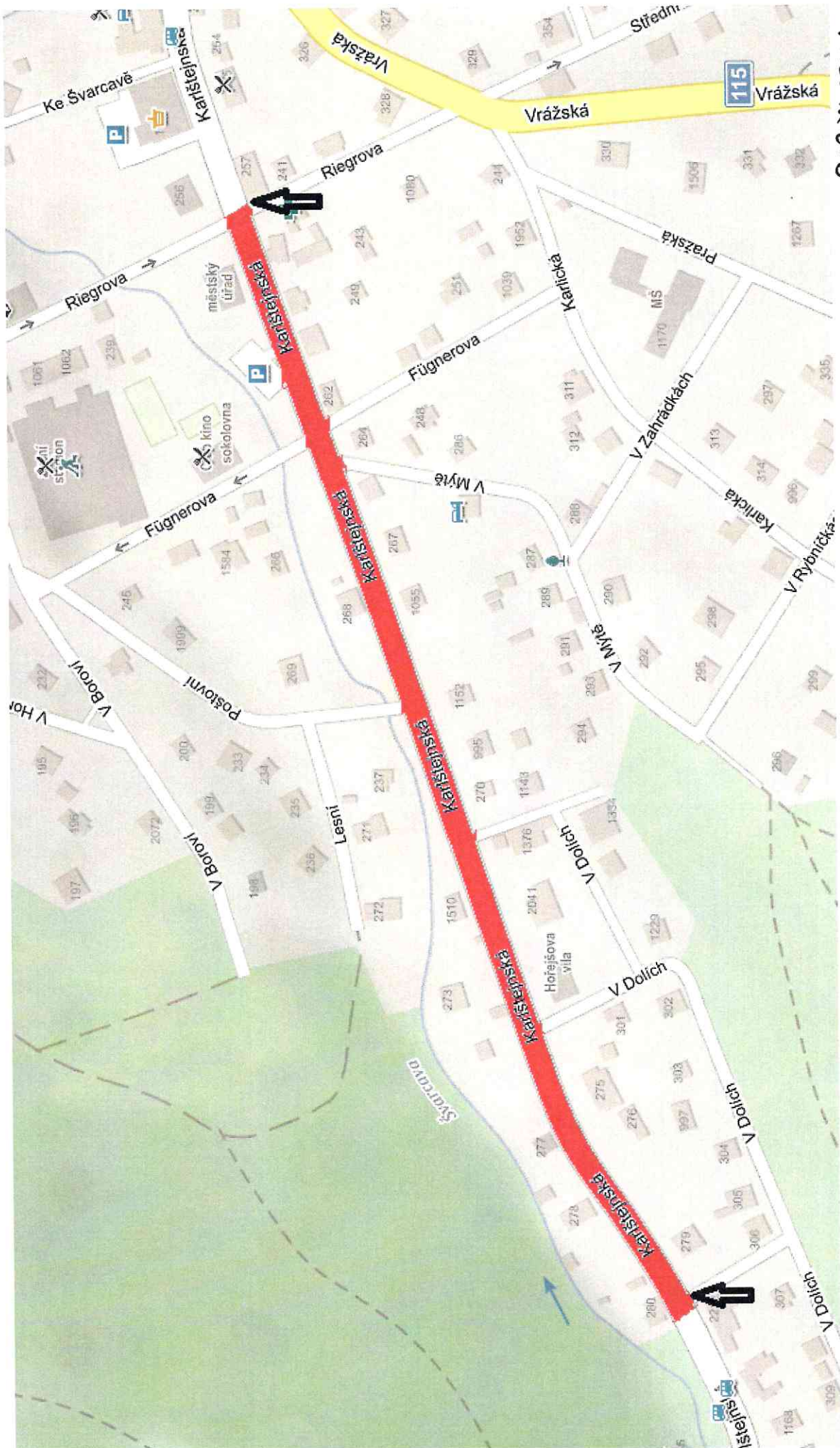

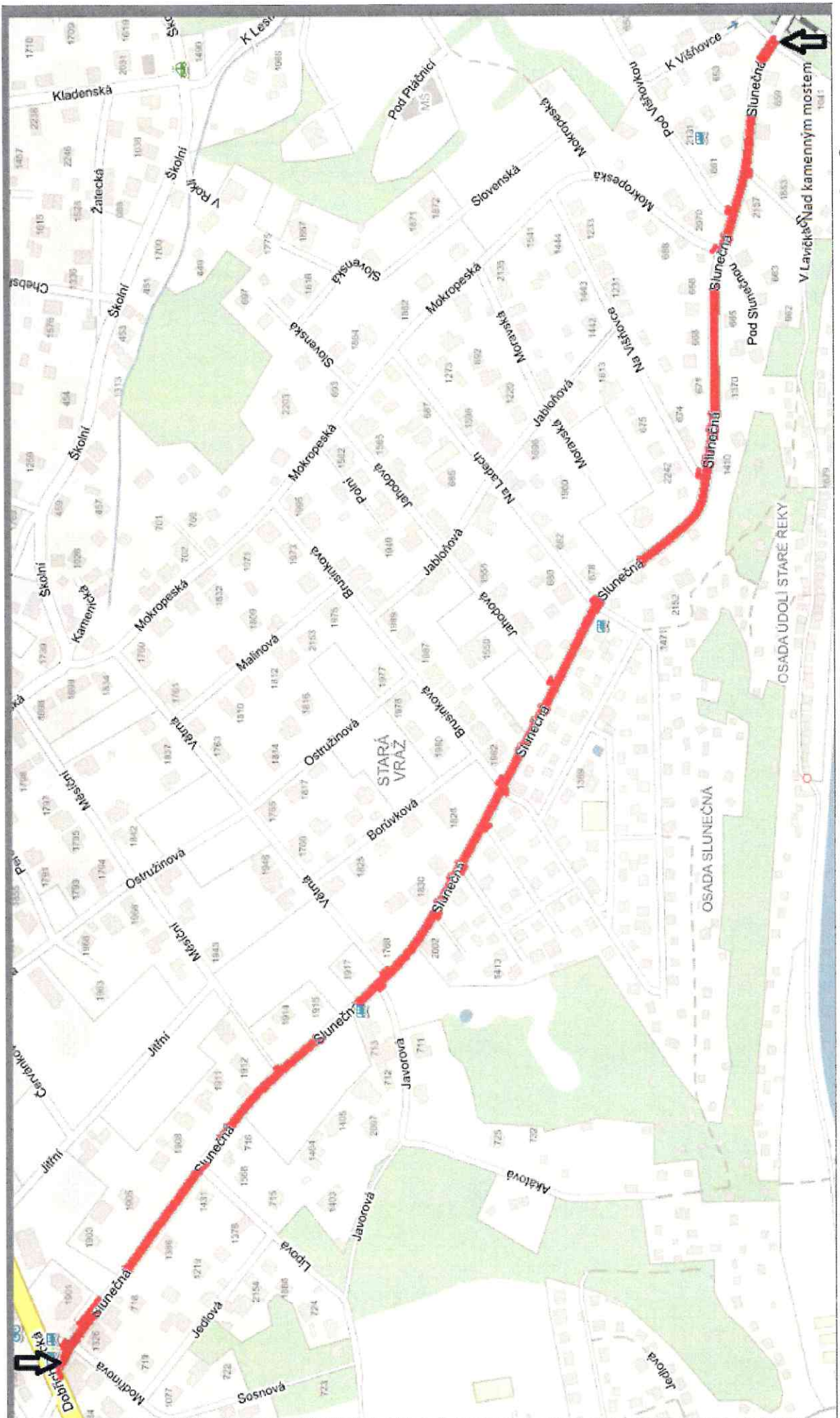

Priloha č. 6

Priloha č. 7

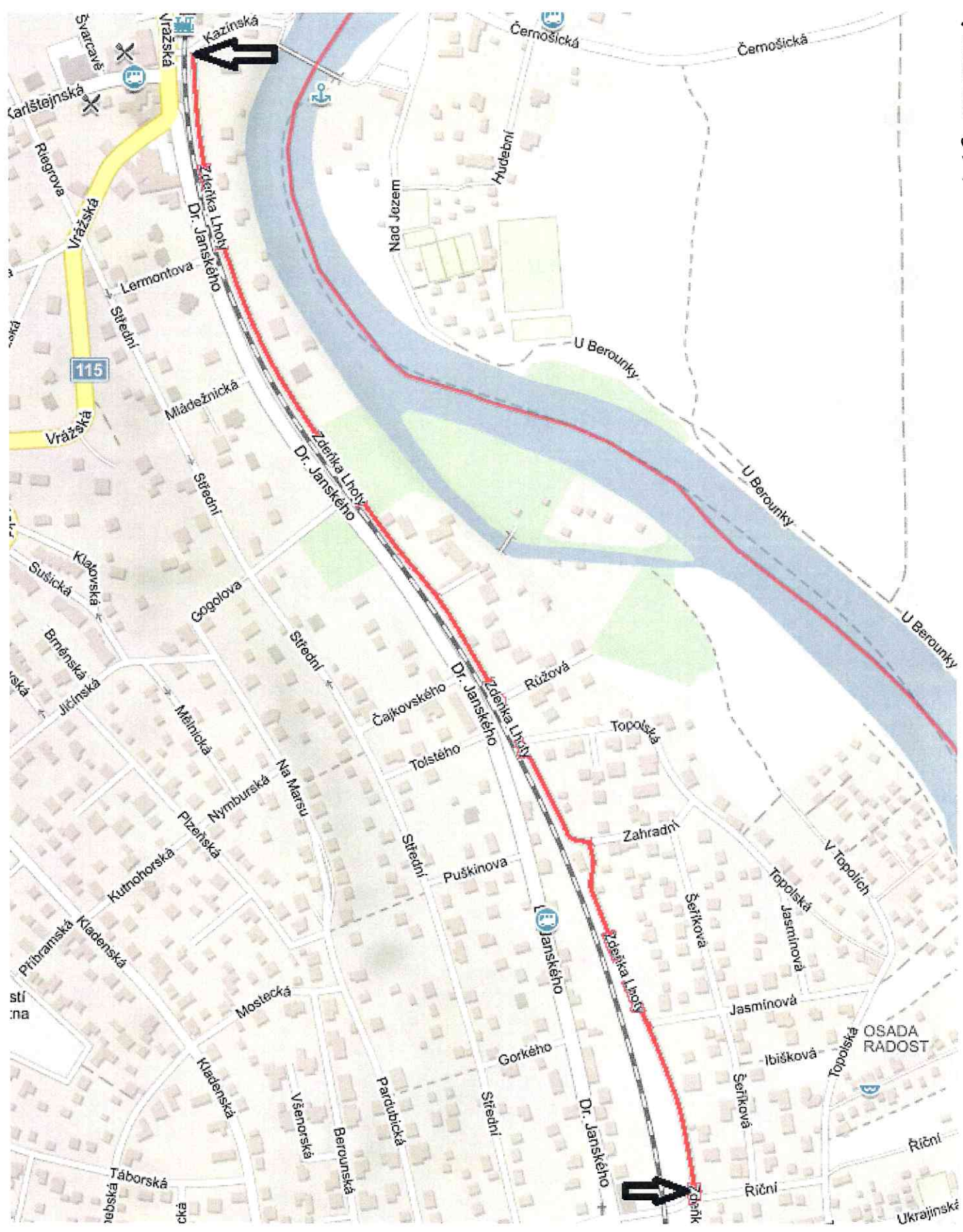

Príloha č. 8

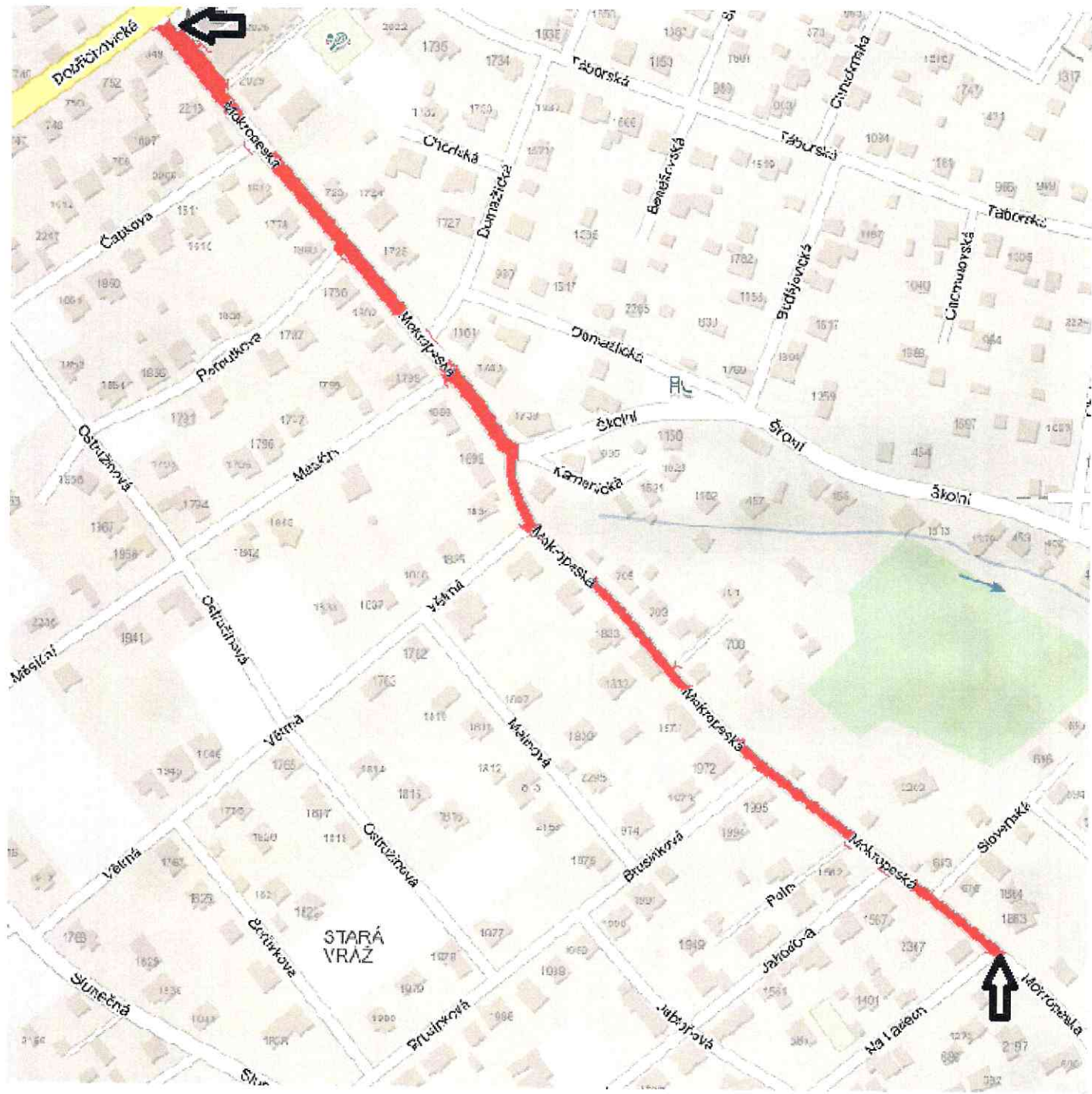

priloha č. 9



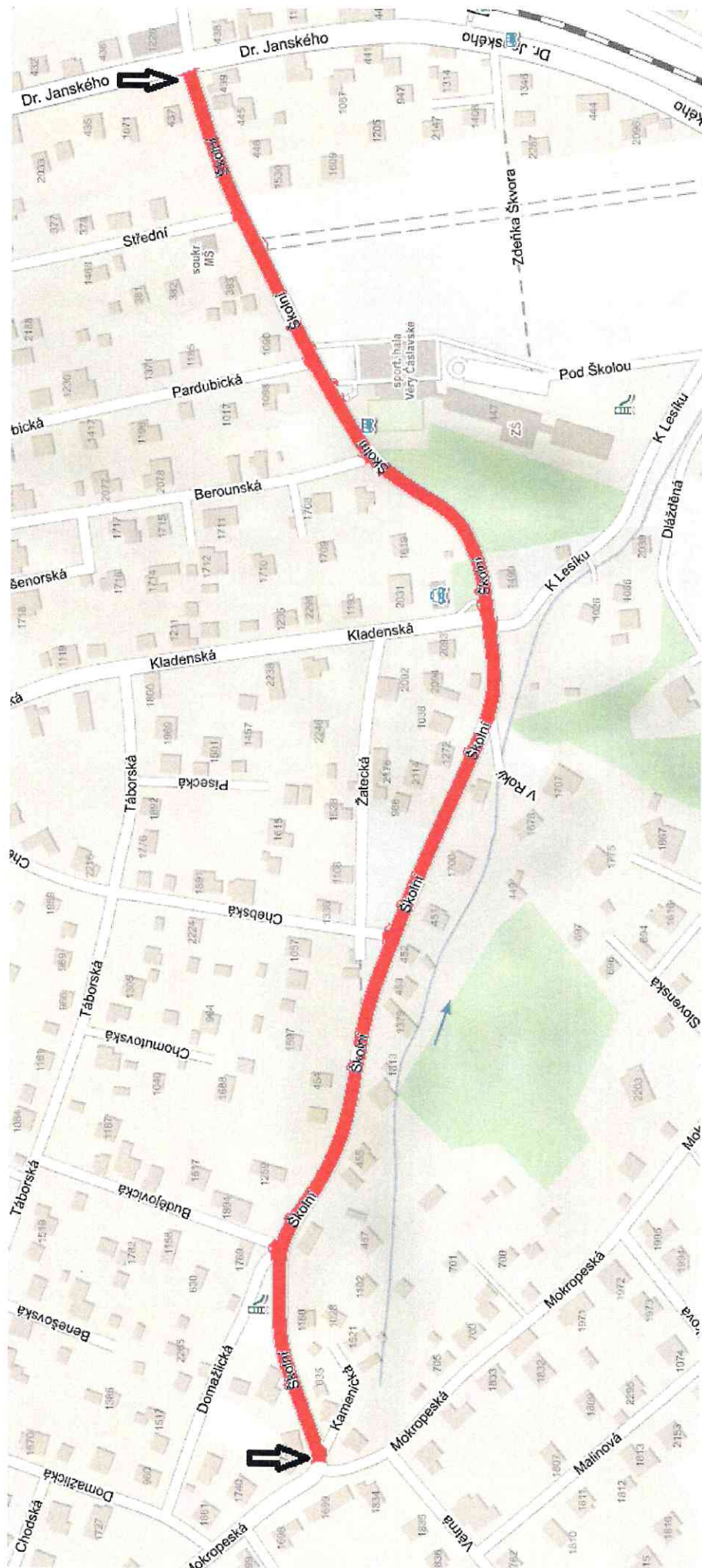

Příloha č. 10

Priloha č. 11

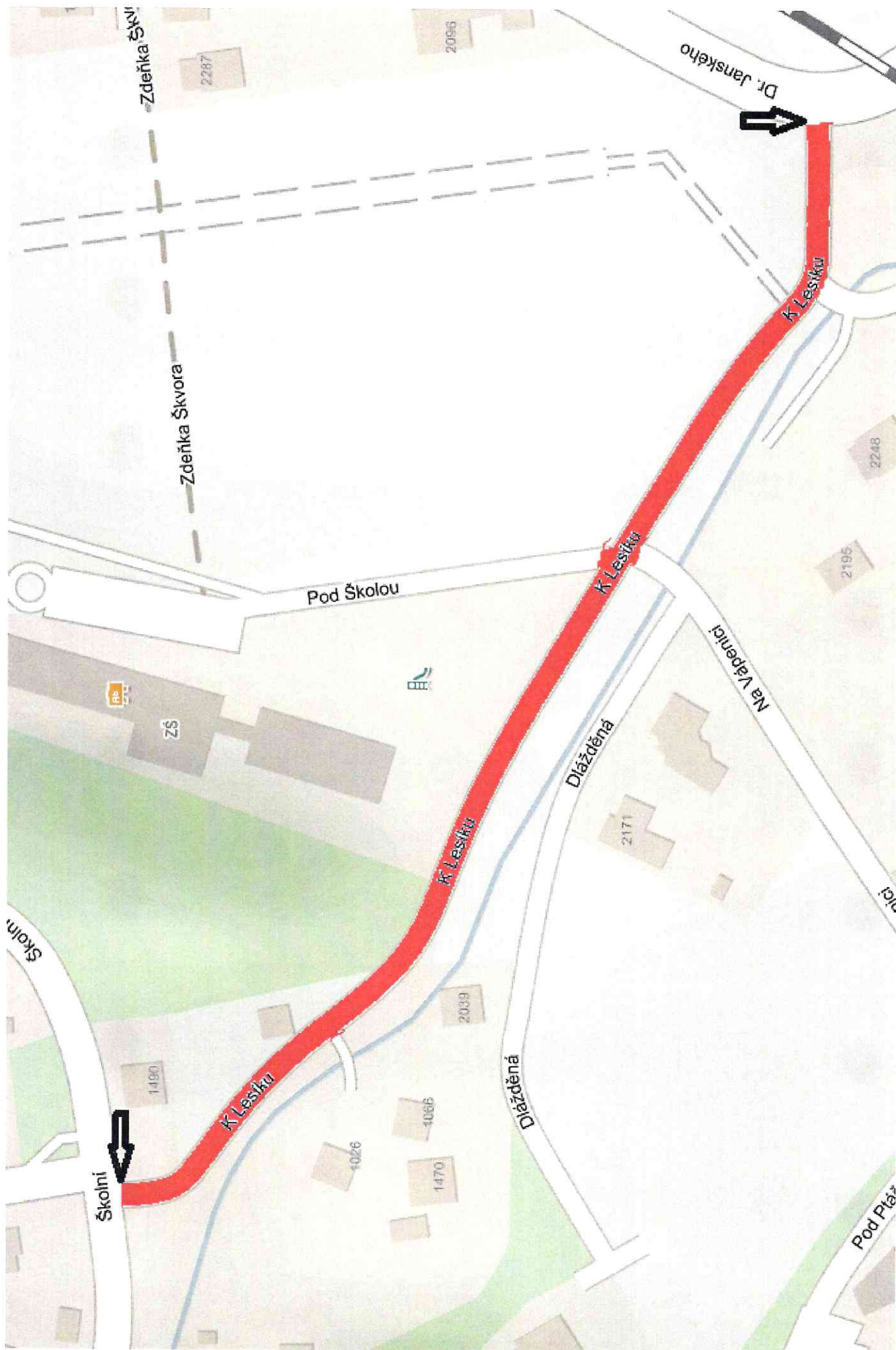



MĚSTSKÁ POLICIE ČERNOŠICE

Karlštejská 259, 252 28 Černošice, tel: 251 642 153, mobil: 605 255 450, 724 060 620

Č.j.: MUCE 206232/2025 MP
Sp. zn.: S-MUCE 206230/2025 MP

V Černošicích dne 29.09.2025

Policie České republiky
Krajské ředitelství Středočeského kraje
Územní odbor Praha venkov – ZÁPAD
Dopravní inspektorát
Zborovská 13
150 00 Praha 5

Žádost o stanovení úseků měření pro obec Kosoř.

Na základě ustanovení §79a, zákona č. 361/2000 Sb., o provozu na pozemních komunikacích v platném znění si Vás dovoluji požádat o stanovení úseků pro měření rychlosti v obci Kosoř, a to s účinností od 1.11.2025. V obci Kosoř působí Městské policie Černošice na základě uzavřené a odsouhlasené veřejnoprávní smlouvy.

Tímto si Vás dovoluji požádat o následující úseky:

1. Ul. Rudé armády
Od ulice Průběžná až po ulici Školská, a to v směrech.
2. Ul. Rudé armády
Od ulice Ke Kapličce až po ulici U Hřiště, a to v obou směrech.

S pozdravem,

Klimsza Otmar
Městská policie Černošice

Příloha: 2 x mapa úseků



Tel, Fax: 251 642 153
e-mail: otmar.klimsza@mestocernosice.cz
mobil: 725 996 374

Príloha č. 1

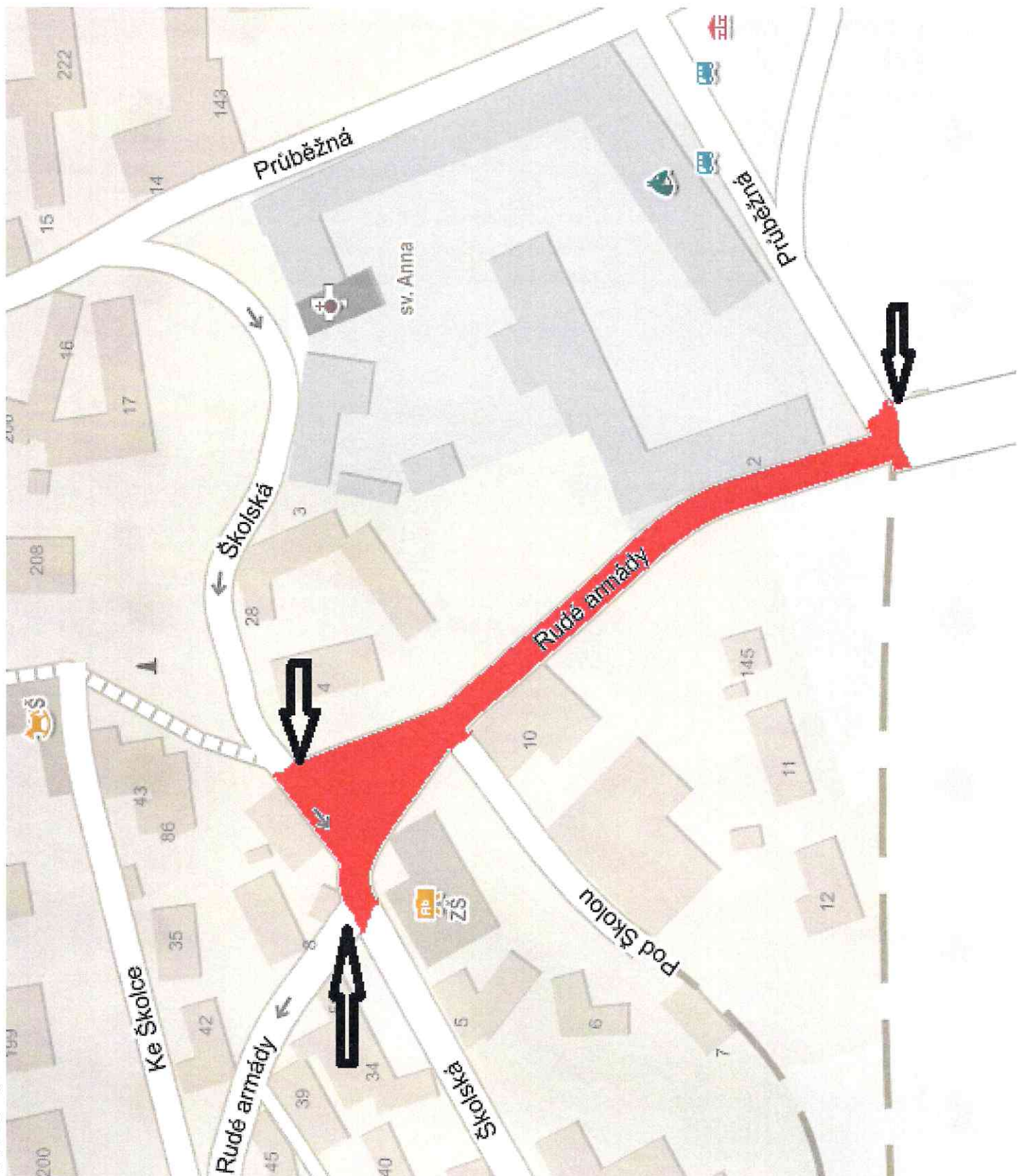

Priloha č. 2

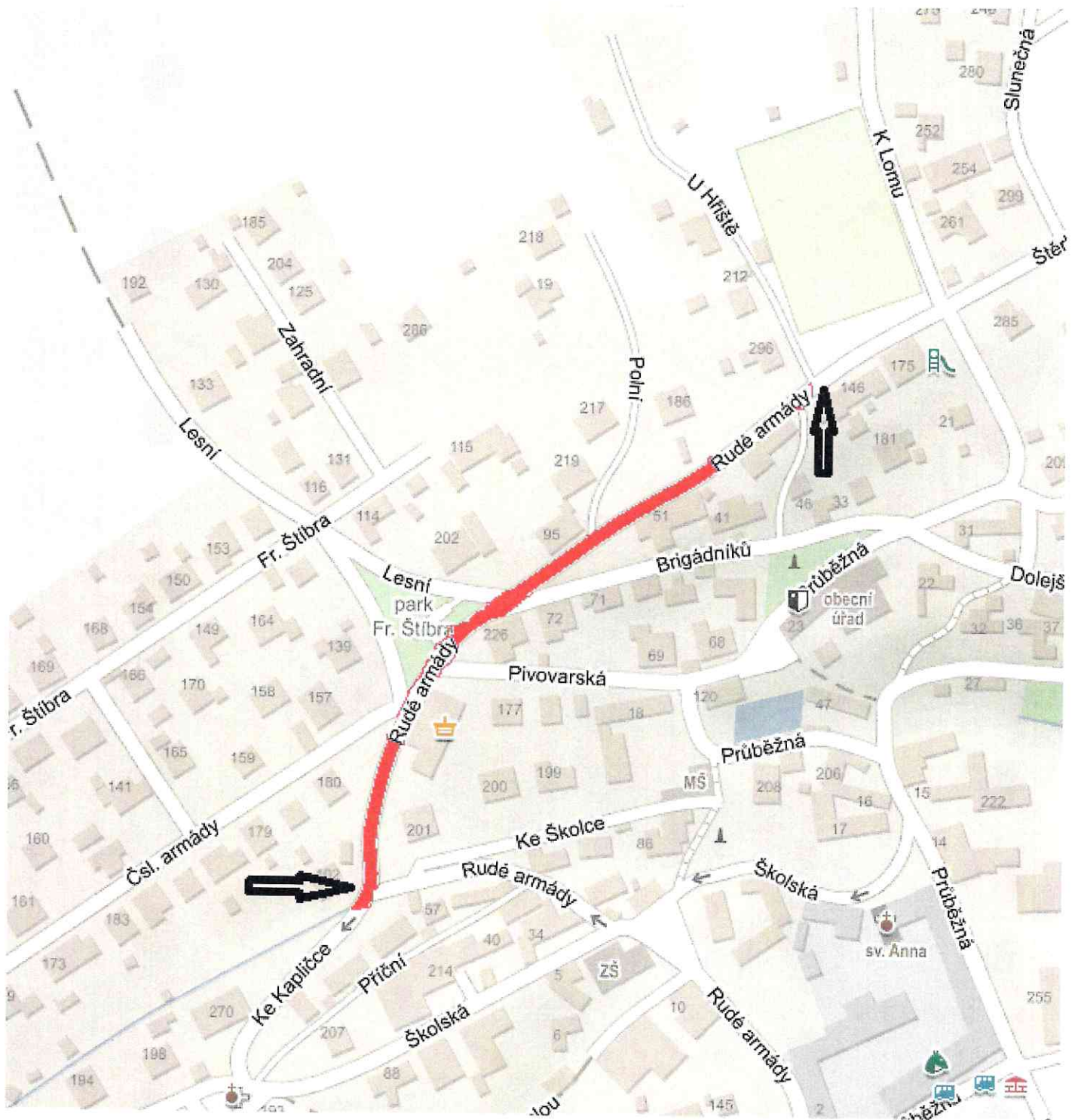



MĚSTSKÁ POLICIE ČERNOŠICE

Karlštejnská 259, 252 28 Černošice, tel: 251 642 153, mobil: 605 255 450, 724 060 620

Č.j.: MUCE 206233/2025 MP
Sp. zn.: S-MUCE 206230/2025 MP

V Černošicích dne 29.09.2025

Policie České republiky
Krajské ředitelství Středočeského kraje
Územní odbor Praha venkov – ZÁPAD
Dopravní inspektorát
Zborovská 13
150 00 Praha 5

Žádost o stanovení úseků měření pro obec Třebotov.

Na základě ustanovení §79a, zákona č. 361/2000 Sb., o provozu na pozemních komunikacích v platném znění si Vás dovoluji požádat o stanovení úseků pro měření rychlosti v obci Třebotov včetně částí Solopisky a Kala, a to s účinností od 1.11.2025. V obci Třebotov včetně částí Solopisky a Kala působí Městská policie Černošice na základě uzavřené a odsouhlasené veřejnoprávní smlouvy.

Tímto si Vás dovoluji požádat o následující úseky:

1. Ul. Hlavní
Od ulice Kolmá, až po ulici Pod Vsí, a to v obou směrech.
2. Ul. Karlštejnská
Obec Solopisky od RD čp. 42 po RD čp. 33, a to v obou směrech
3. Ul. Karlštejnská
Obec Kala od RD čp. 167 po RD čp. 169, a to v obou směrech.

S pozdravem,

Klimsza Otmar
Městská policie Černošice

Příloha: 3 x mapa úseků

Tel, Fax: 251 642 153
e-mail: otmar.klimsza@mestocernosice.cz
mobil: 725 996 374



Príloha z. 1

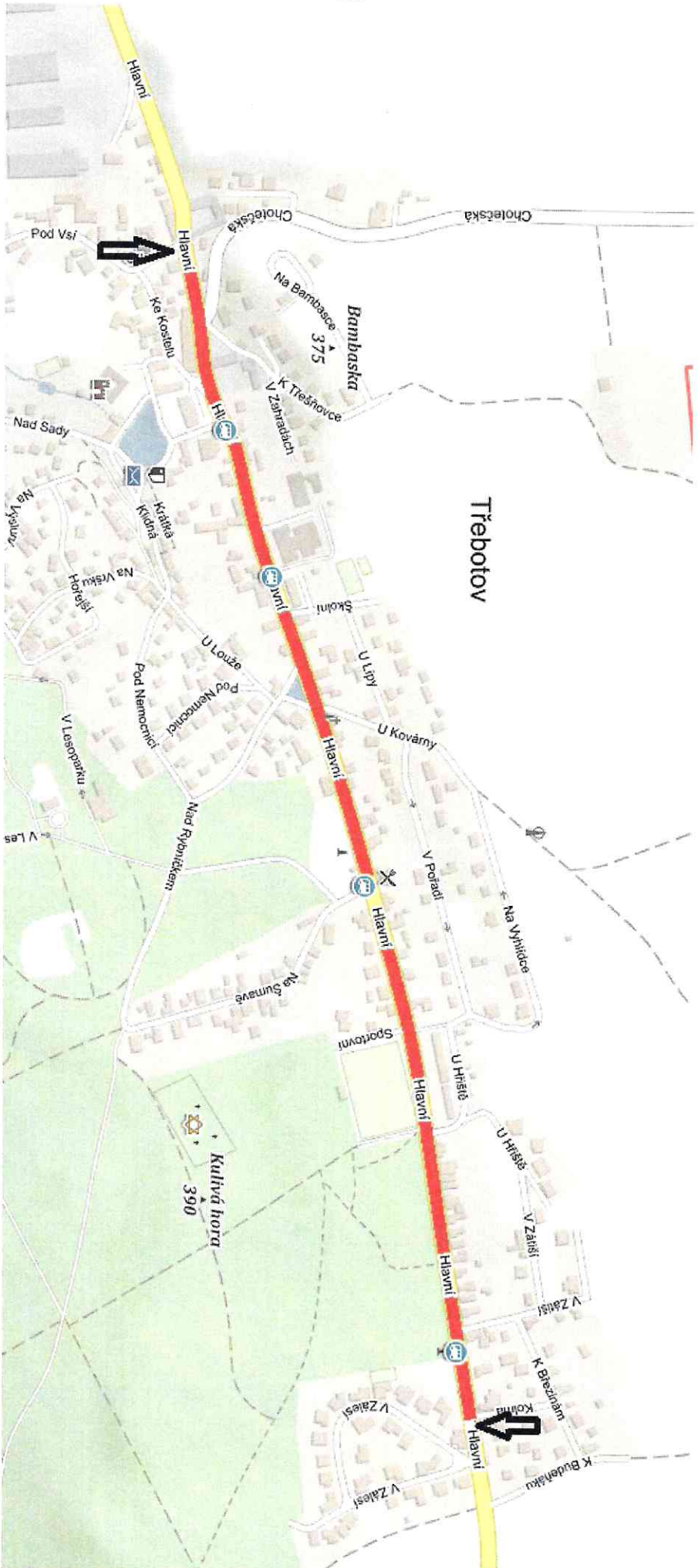

Priloha č. 2

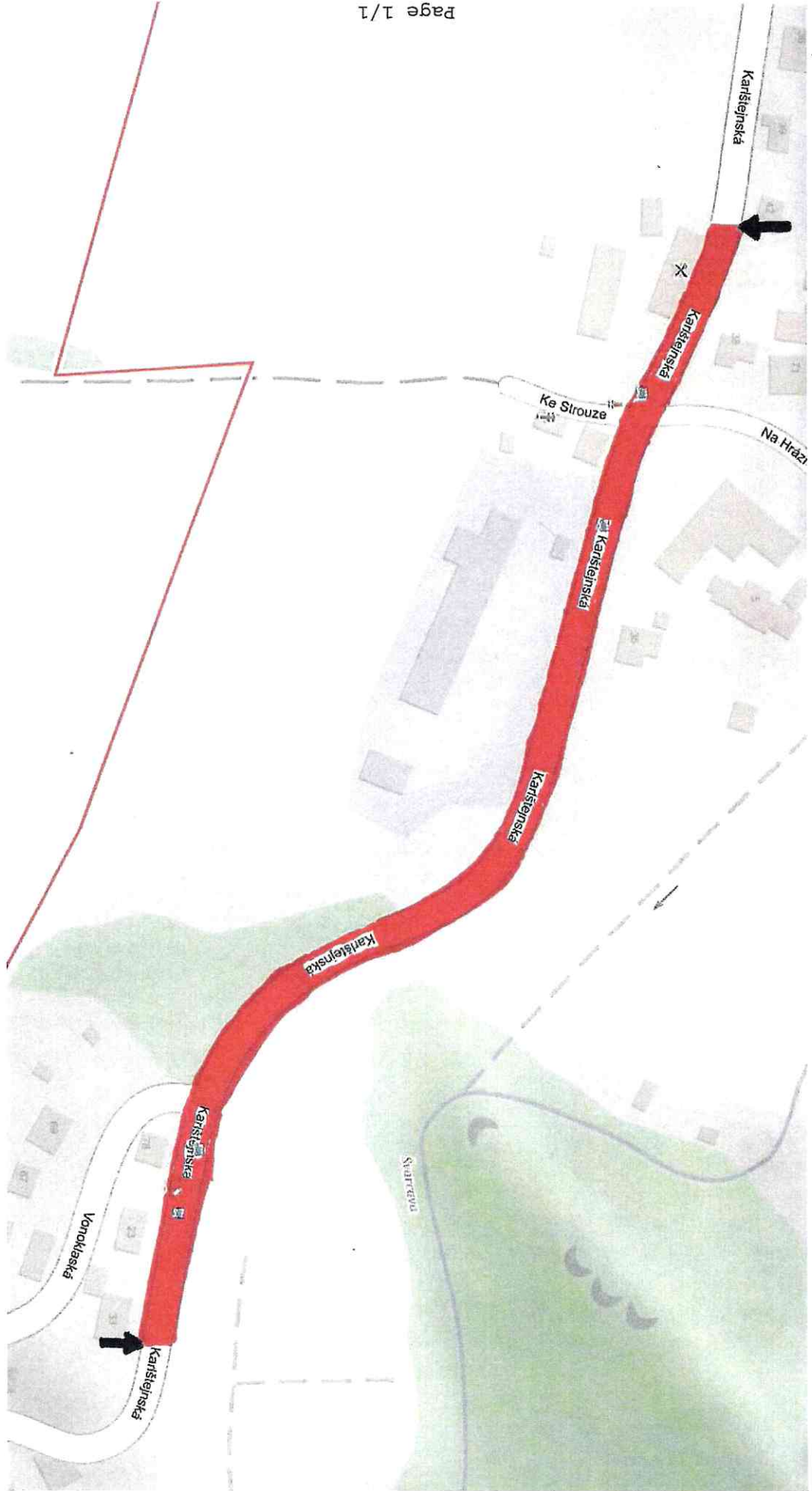

Pileha z. 3

