PŘEHLEDNÝ VÝKRES - STÁVAJÍCÍ STAV

PODÉLNÝ ŘEZ, M 1:200

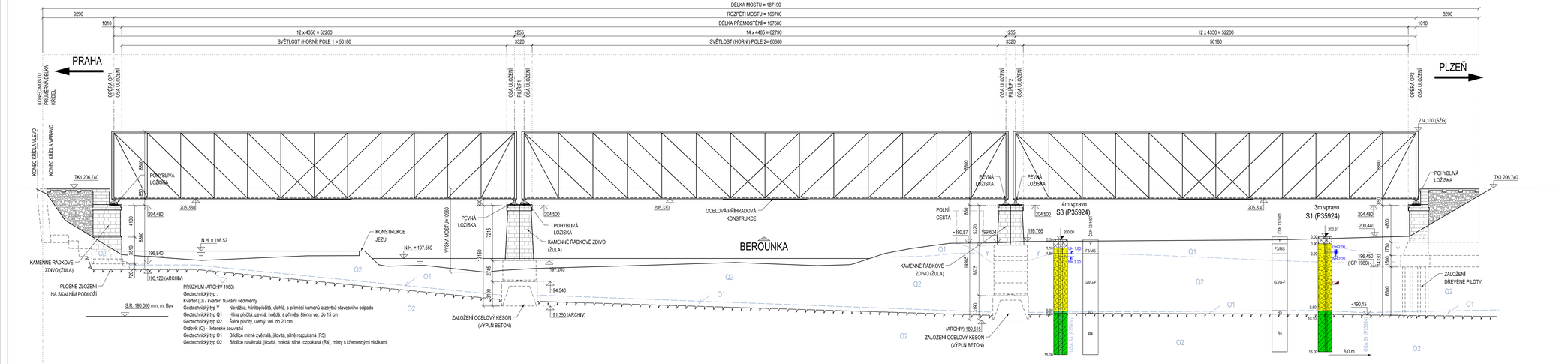

PŘÍČNÝ ŘEZ - PILÍŘ P01, M 1:100

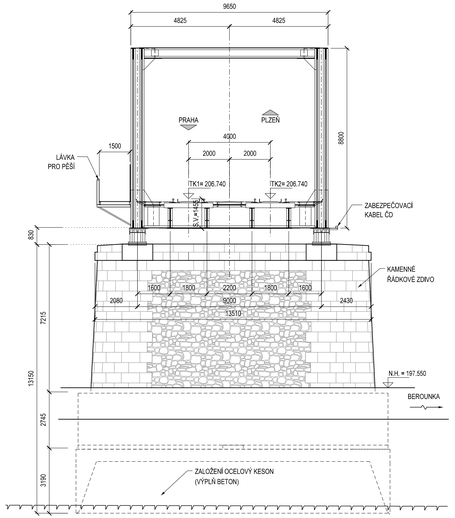

PŮDORYS, M 1:200

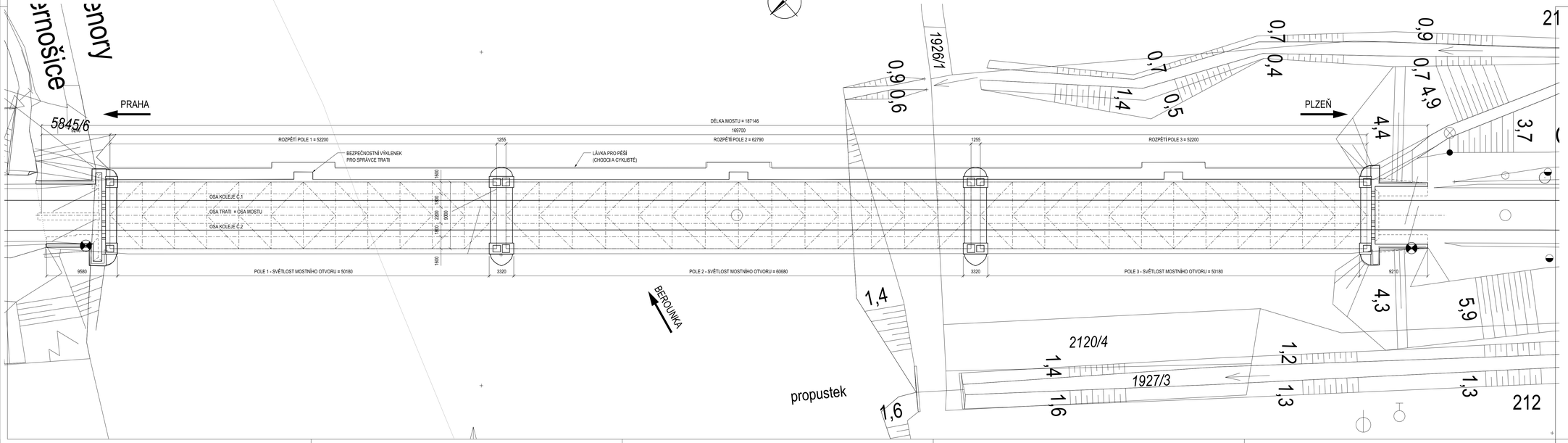

Ministerstvo dopravy
Státní fond dopravní infrastruktury

DOKUMENTACE PO PŘIPOMÍNKÁCH 02/2021

VÝŠKOVÝ SYSTÉM Bpv — SOUŘADNICOVÝ SYSTÉM S-JTSK

Číslo změny:	Obsah změny:	Datum změny:
01	-	-
02	-	-
03	-	-

Objednatel: SPRÁVA ŽELEZNIC — Správa železniční dopravní cesty, s.o., Dlážděná 1003/7, 110 00 Praha 1; Stavební správa západ, Sokolovská 278/1955, 190 00 Praha 9

Zhotovitel: Účastníci Společnosti "SP+SEU+PRX_Berounka-Karlštějn_FD"

SUDOP PRAHA — SUDOP EU — PRODEX ORGANIZAČNÍ SLOŽKA, Perucká 2481/5, 120 00 Praha 2

Správce: SUDOP PRAHA a.s., Olšanská 1a, 130 80 Praha 3, tel.: +420 267 094 111, e-mail: praha@sudop.cz

Vedoucí týmu: ING. PAVEL KUBÁT

Asistent vedoucího týmu: ING. LUKÁŠ PÁNÍK

Specialista profese: ING. ONDŘEJ O NEILL

Středisko: SUDOP PRAHA a.s., STŘEDISKO - MOSTŮ

Vedoucí střediska: ING. DANA WANGLER

Odpovědný projektant SO, IO, PS: ING. MARTIN VLAŠÁK

Vypracoval: ING. MARTIN VLAŠÁK

Kontroloval: ING. JAROSLAV VORŠÍŠEK

Název akce: **OPTIMALIZACE TRATI ODB. BEROUNKA (VČETNĚ) - KARLŠTĚJN (VČETNĚ)**

Číslo smlouvy: 17-316,230

Projektový stupeň: DUR

Část: MOSTY, PROPUSTKY, ZDI
SO 04-38-57 ČERNOŠICE - DOBŘICHOVICE
ŽELEZNIČNÍ MOST - EV. KM 16,700

Datum: 02/2021

Číslo části: D.2.1.4.3

Název přílohy: **STÁVAJÍCÍ STAV - PŘEHLEDNÝ VÝKRES**

Měřítko: 1:200

Počet formátů: 10xA4

Číslo přílohy: **003**

DOKUMENT LZE ČERPAT POUZE VE SMYSLU PŘEDLOŽENÉ SMLOUVY O DÍLO. ŽÁDNÁ JEHO ČÁST NEMŮŽE BÝT BEZ ZMOCNĚNÍ A V PŘÍPADĚ BEZ KOPÍROVÁNA NEBO JINÝM ZPŮSOBEM ROZŠIŘOVÁNA. BEZ SOUHLASU SUDOP PRAHA a.s.