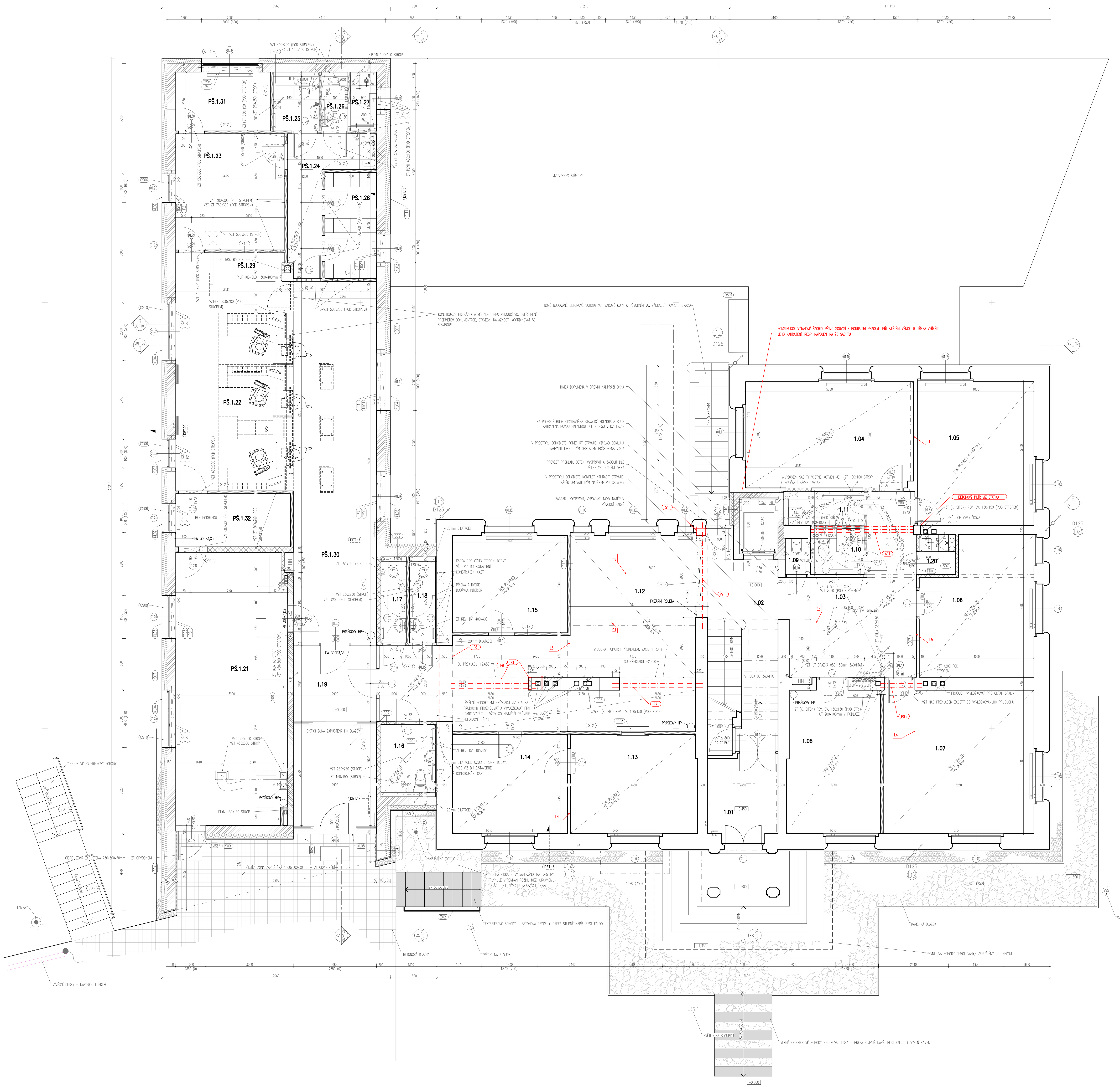


01 PŮDORYS 1NP
GA-503 1: 50

## TABULKA MÍSTNOSTÍ

| ČÍSLO | NÁZEV | PLOCHA | PODLAHA | STĚNY | STROP | POZNÁMKA |
|---|---|---|---|---|---|---|
| 1.01 | ZÁDVĚŘÍ | 7.2m2 | TERRAZZO | OMÍTKA | OMÍTKA | |
| 1.02 | SCHODIŠŤOVÁ HALA | 11.89m2 | TERRAZZO/KÁMEN | OMÍTKA | OMÍTKA | |
| 1.03 | HALA | 21.65m2 | PVC (P04) | OMÍTKA | OMÍTKA | BOURÁNÍ (P03) |
| 1.04 | KANCELÁŘ SÚ | 21.59m2 | PVC (P04) | OMÍTKA | OMÍTKA | BOURÁNÍ (P03) |
| 1.05 | KANCELÁŘ SÚ ŘEDITEL | 20.25m2 | PVC (P04) | OMÍTKA | OMÍTKA | BOURÁNÍ (P03) |
| 1.06 | KANCELÁŘ SÚ | 17.86m2 | PVC (P04) | OMÍTKA | OMÍTKA | BOURÁNÍ (P03) |
| 1.07 | KANCELÁŘ SÚ | 26.62m2 | PVC (P04) | OMÍTKA | OMÍTKA | BOURÁNÍ (P03) |
| 1.08 | KACELÁŘ CZECH POINT, MATRIKA | 16.52m2 | PVC (P04) | OMÍTKA | OMÍTKA | BOURÁNÍ (P03) |
| 1.09 | ÚKLID | 1.06m2 | PVC (P04) | OM/OMYV.N. | OMÍTKA | BOURÁNÍ (P03) |
| 1.10 | WC MUŽI | 2.7m2 | PVC (P04) | OM/KER.O./OMYV.N. | SDK PODHLED | BOURÁNÍ (P03) |
| 1.11 | WC ŽENY | 3.11m2 | PVC (P04) | OM/KER.O./OMYV.N. | SDK PODHLED | BOURÁNÍ (P03) |
| 1.12 | ČEKÁRNA | 50.3m2 | PVC (P04) | OMÍTKA + MALBA | SDK + MALBA | BOURÁNÍ (P03) |
| 1.13 | KANCELÁŘ POKLADNA | 15.32m2 | PVC (P04) | OMÍTKA | OMÍTKA | BOURÁNÍ (P03) |
| 1.14 | KANCELÁŘ POPLATKY | 13.89m2 | PVC (P04) | OMÍTKA | OMÍTKA | BOURÁNÍ (P03) |
| 1.15 | KANCELÁŘ PODATELNA | 13.77m2 | PVC (P04) | OMÍTKA | OMÍTKA | BOURÁNÍ (P03) |
| 1.16 | WC INVALIDÉ | 4.59m2 | PVC (P11) | OM/KER.OBKLAD | SDK PODHLED | |
| 1.17 | WC ŽENY | 2.57m2 | PVC (P11) | OM/KER.OBKLAD | SDK PODHLED | |
| 1.18 | WC MUŽI | 2.57m2 | PVC (P11) | OM/KER.OBKLAD | SDK PODHLED | |
| 1.19 | VSTUPNÍ HALA | 18.92m2 | DLAŽBA/ROHOŽ (P11) | OMÍTKA | OMÍTKA | |
| 1.20 | KUCHYŇKA | 1.78m2 | PVC | OM/OMYV. N. | SDK PODHLED | |
| PŠ.1.21 | DORUČOVATELSKÝ SÁL | 36.73m2 | DLAŽBA/ROHOŽ (P11) | OMÍTKA | OMÍTKA | |
| PŠ.1.22 | PŘEPÁŽKY | 27.94m2 | DLAŽBA/ROHOŽ (P11), ČÁST.P07) | OMÍTKA | OMÍTKA | |
| PŠ.1.23 | ARCHIV+RACK | 15.39m2 | DLAŽBA/ROHOŽ (P11) | OMÍTKA | OMÍTKA | |
| PŠ.1.24 | CHODBA+KUCHYŇKA | 8.33m2 | DLAŽBA/ROHOŽ (P11) | OM/OMYV.N. | SDK PODHLED | |
| PŠ.1.25 | WC INVALIDÉ | 3.12m2 | DLAŽBA/ROHOŽ (P11) | OM/KER.O./OMYV.N. | SDK PODHLED | |
| PŠ.1.26 | WC | 1.94m2 | DLAŽBA/ROHOŽ (P11) | OMÍTKA | SDK PODHLED | |
| PŠ.1.27 | TECH. MÍSTNOST | 1.85m2 | DLAŽBA/ROHOŽ (P11) | OM/KER.O./OMYV.N. | SDK PODHLED | |
| PŠ.1.28 | ŠATNY | 6.66m2 | DLAŽBA/ROHOŽ (P11) | OM/OMYV.N. | OMÍTKA | |
| PŠ.1.29 | KANCELÁŘ ŘEDITELKY | 5.22m2 | DLAŽBA/ROHOŽ (P11), ČÁST.P07) | OMÍTKA | OMÍTKA | |
| PŠ.1.30 | ČEKÁRNA | 36.54m2 | DLAŽBA/ROHOŽ (P11), ČÁST.P07) | OMÍTKA | OMÍTKA | |
| PŠ.1.31 | POKLADNA | 6.77m2 | DLAŽBA/ROHOŽ (P11) | OMÍTKA | OMÍTKA | |
| PŠ.1.32 | VÝMĚNIŠTĚ | 7.4m2 | DLAŽBA/ROHOŽ (P11) | OMÍTKA | OMÍTKA | |
| | | 432.01m2 | | | | |

## LEGENDA MATERIÁLŮ

- PŮVODNÍ ZDIVO CP (SUTEREN SMÍŠENÉ) TL. 300,450,600 AŽ 800MM
- VNITŘNÍ NOSNÁ ZDĚNÁ STĚNA TL. 150MM A 200MM TVAROVKA KB BLOK + VÝPLŇ BETON C25/30
- OBVODOVÉ ZDIVO NAPŘ. POROTHERM 30 P+D PEVNOST P15, NA MALTU M10
- ŽB – SLOUPY C25/30, STŘ. DESKY 250MM C30/37, 200MM C25/30 KB BLOK – OBV. STĚNY 300MM C20/25, VNITŘNÍ 150 A 200MM C20/25
- PROSTÝ BETON
- ZDĚNÁ PŘÍČKA NAPŘ. POROTHERM 8 P+D (TL. 100MM), 14 P+D (TL 150MM) 17.5 P+D (200MM)
- SDK PŘÍČKA NAPŘ. V SYSTÉMU KNAUFF, AKU IZOLACE KANUFF ADN
- SDK INSTALAČNÍ PŘEDSTĚNA NAPŘ. V SYSTÉMU KNAUFF W623
- LEHČENÉ IZOLAČNÍ ZDIVO NAPŘ. YTONG TL. 300MM
- TEPELNÁ IZOLACE XPS NAPŘ. BAUMIT AUSTROTHERM 30SF
- TEPELNÁ IZOLACE EPS NAPŘ. BAUMIT OPEN(FASÁDA) ISOVER EPS 100S(PODLAHY, STŘECHA)
- TEPELNÁ IZOLACE MINERÁLNÍ NAPŘ. KNAUFF CLASSIC 039
- DRCENÉ KAMENIVO FR. DLE KONSTRUKCE
- NASYPANÁ ZEMINA
- ROSTLÁ ZEMINA
- ROZSAH PROV. HYDROIZ. NOSNÝCH STĚN

## LEGENDA OZNAČENÍ NA VÝKRESE

- (S01) – (S15) OZNAČENÍ PRO SKLADBY STĚN, PŘESNÁ SPECIFIKACE VIZ SKLADBY KONSTRUKCÍ
- (IN01) – (IN12) OZNAČENÍ PRO POVRCHY VNITŘNÍCH STĚN, PŘESNÁ SPECIFIKACE VIZ SKLADBY KONSTRUKCÍ
- (ST01) – (ST05) OZNAČENÍ PRO SKLADBY STŘEŠNÍCH KONSTRUKCÍ, PŘESNÁ SPECIFIKACE VIZ SKLADBY KONSTRUKCÍ
- (P1) – (P13) OZNAČENÍ PRO SKLADBY PODLAH, PŘESNÁ SPECIFIKACE VIZ SKLADBY KONSTRUKCÍ
- (C01) – (C04) OZNAČENÍ PRO SKLADBY PODHLEDŮ, PŘESNÁ SPECIFIKACE VIZ SKLADBY KONSTRUKCÍ
- (PR01) – (PR04) OZNAČENÍ PŘEKLADŮ V PŘÍČKÁCH PŘESNÁ SPECIFIKACE VIZ VÝPIS PŘEKLADŮ
- (Pi) (Si) PŘEKLAD/ VÝMĚNA/ ZESÍLENÍ V NOSNÉM ZDIVU PŘESNÁ SPECIFIKACE VIZ STATIKA
- (Z1) – (Z06) OZNAČENÍ ZÁMEČNICKÝCH VÝROBKŮ, PŘESNÁ SPECIFIKACE VIZ ZÁMEČNICKÉ VÝROBKY
- (KL01) – (KL22) OZNAČENÍ KLEMPÍŘSKÝCH VÝROBKŮ, PŘESNÁ SPECIFIKACE VIZ KLEMPÍŘSKÉ VÝROBKY
- (TR01) – (TR06) OZNAČENÍ TESAŘSKÝCH A TRUHLÁŘSKÝCH VÝROBKŮ, PŘESNÁ SPECIFIKACE VIZ TES. A TR. VÝROBKY
- (OV1) – (OV2) OZNAČENÍ OSTATNÍCH VÝROBKŮ, PŘESNÁ SPECIFIKACE VIZ OSTATNÍ VÝROBKY
- (08.01) – (08.09) OZNAČENÍ OPRAVY FASÁDY
- (00.01) – (04.03) OZNAČENÍ PRO VÝPLNĚ OTVORŮ – OKNA
- (X00.1) – (X01.4) OZNAČENÍ PRO VÝPLNĚ OTVORŮ – EXTERIÉROVÉ DVEŘE
- (D0.1) – (03.18) OZNAČENÍ PRO VÝPLNĚ OTVORŮ – INTERIÉROVÉ DVEŘE
- Li OZNAČENÍ VYZTUŽENÍ BETONOVÝCH STROPNÍCH KCÍ LAMELAMI – PŘESNÁ SPEC. VIZ STATIKA

## POZNÁMKA

- NEDÍLNOU SOUČÁSTÍ TOHOTO VÝKRESU JE TECHNICKÁ ZPRÁVA, VČETNĚ TECHNICKÝCH ZPRÁV VEŠKERÝCH PROJEKTOVÝCH ČÁSTÍ DOKUMENTACE
- VEŠKERÉ NEJASNOSTI ČI PŘÍPADNÉ ZMĚNY OPROTI TOMUTO PROJEKTU NUTNO KONZULTOVAT S ARCHITEKTEM A PROJEKTANTEM STAVEBNÍ A STATICKÉ ČÁSTI
- MATERIÁLOVÁ SPECIFIKACE (PEVNOST, TŘÍDY BETONŮ, OCELI A DŘEVA), PROVÁDĚT DLE ČÁSTI A.02 STAVEBNĚ KONSTRUKČNÍ ČÁST
- PODROBNOSTI PROVÁDĚNÍ, OSAZOVÁNÍ KOMPLETAČNÍCH KONSTRUKCÍ A DETAILY NÁVAZNOSTÍ NUTNO KONZULTOVAT S ARCHITEKTEM. TAKTÉŽ VEŠKEROU DÍLENSKOU DOKUMENTACI DÍLČÍCH ČÁSTÍ STAVBY NUTNO NECHAT ODSOUHLASIT PROJEKTANTEM STAVEBNÍ ČÁSTI A ARCHITEKTEM
- PŘED PROVÁDĚNÍM MONOLITICKÝCH KONSTRUKCÍ A DOKONČOVACÍCH PRACÍ JE NUTNÁ KONTROLA PROVEDENÍ VEŠKERÝCH PROSTUPŮ A OSAZENÍ CHRÁNIČEK DLE POŽADAVKŮ JEDNOTLIVÝCH PROFESÍ
- MEZI JEDNOTLIVÝMI STAVEBNÍMI PROCESY NUTNO DODRŽOVAT TECHNOLOGICKÉ PŘESTÁVKY STANOVENÉ PŘÍSLUŠNÝMI ČSN A PŘEDPISY VÝROBCŮ JEDNOTLIVÝCH MATERIÁLŮ
- POLOHY OVLÁDACÍCH PRVKŮ (VYPÍNAČE, ZÁSUVKY A POD.) A DALŠÍ VÝBAVA INTERIÉRU BUDE PROVEDENA DLE ZADÁNÍ ARCHITEKTA, RESP. DLE DOKUMENTACE INTERIÉRU PŘÍPADNĚ DLE PD JEDNOTLIVÝCH PROFESÍ
- VEŠKERÉ ROZMĚRY (OKNA, DVEŘE, ZÁMEČNICKÉ, TRUHLÁŘSKÉ, KLEMPÍŘSKÉ A OSTATNÍ VÝROBKY) PŘED JEJICH VÝROBOU OVĚŘIT NA STAVBĚ DLE SKUTEČNÉHO PROVEDENÍ. VEŠKEROU DÍLENSKOU DOKUMENTACI DÍLČÍCH ČÁSTÍ STAVBY NUTNO NECHAT ODSOUHLASIT ARCHITEKTEM. U PŘEDEPSANÝCH VÝROBKŮ JE NUTNO ZPRACOVAT VÝROBNÍ DOKUMENTACI
- PŘI STAVEBNÍCH PRACÍCH JE NUTNO DBÁT NA TO, ABY NEDOŠLO K POŠKOZENÍ OKOLNÍCH KONSTRUKCÍ !!!
- PŘI STAVEBNÍCH PRACÍCH BUDE DODRŽOVÁNA OCHRANA OKOLNÍCH OBJEKTŮ PŘED NEPŘÍZNIVÝMI ÚČINKY HLUKU A VIBRACÍ, PŘESNÉ ŘEŠENÍ JE POPSÁNO V SOUHRNNÉ TECHNICKÉ ZPRÁVĚ
- PŘI PROVÁDĚNÍ PRACÍ NUTNO DODRŽOVAT BEZPEČNOST A OCHRANU ZDRAVÍ DLE VYHLÁŠKY 591/2006Sb. VČETNĚ JEJÍCH NOVELIZACÍ A SOUVISEJÍCÍCH PŘEDPISŮ
- NOVĚ ZJIŠTĚNÉ OKOLNOSTI (ZEJMÉNA STAV ZÁKLADOVÉ SPÁRY, A POD.) , KTERÉ MOHOU OVLIVNIT NAVRHOVANÉ KONSTRUKČNĚ STATICKÉ ŘEŠENÍ A DÁLE VEŠKERÉ NEJASNOSTI PŘI ZAHÁJENÍ JEDNOTLIVÝCH ETAP STAVEBNÍCH PRACÍ NUTNO KONZULTOVAT A ODSOUHLASIT PROJEKTANTEM NEBO STATIKEM STAVBY
- LIKVIDACE VEŠKERÝCH ODPADŮ STAVBY BUDE PROVEDENA V SOULADU S POŽADAVKY UVEDENÝMI V TZ, DLE ZÁKONA O ODPADECH 185/2001Sb. A DLE VYHLÁŠKY 383/2001Sb., VČETNĚ JEJICH NOVELIZACÍ A SOUVISEJÍCÍCH PŘEDPISŮ
- VEŠKERÉ PRÁCE MOHOU PROVÁDĚT POUZE PROŠKOLENÍ PRACOVNÍCI A FIRMY S POTŘEBNOU ZPŮSOBILOSTÍ K DANÝM PRACÍM. POUŽITÉ MATERIÁLY A TECHNOLOGIE VYUŽÍVAT V SOULADU S NÁVODEM (PŘÍPADNĚ TECHNICKÝM LISTEM VÝROBKU). PŘI PŘEDÁNÍ STAVBY BUDOU PŘEDLOŽENY VEŠKERÉ PROTOKOLY O ZKOUŠKÁCH, REVIZE, DÁLE TECHNICKÉ LISTY (PROHLÁŠENÍ O SHODĚ, CERTIFIKÁTY) JEDNOTLIVÝCH VÝROBKŮ A MATERIÁLŮ

## UPOZORNĚNÍ

- VEŠKERÉ ROZMĚRY NUTNO OVĚŘIT NA STAVBĚ DLE SKUTEČNÉHO PROVEDENÍ
- PŘED PROVÁDĚNÍM MONOLITICKÝCH KONSTRUKCÍ A DOKONČOVACÍCH PRACÍ JE NUTNÁ KONTROLA PROVEDENÍ VEŠKERÝCH PROSTUPŮ A OSAZENÍ CHRÁNIČEK DLE POŽADAVKŮ JEDNOTLIVÝCH PROFESÍ
- VE STAVEBNÍCH VÝKRESECH JSOU ZAKRESLENY POUZE PROSTUPY A NIKY PRO ROZVODNICE A POD. NAD 150X150MM. VEŠKERÉ DRÁŽKY A PROSTUPY POD 150X150MM, SOUVISEJÍCÍ STAVEBNÍ PŘIPRAVENOSTÍ PRO ROZVODY UT, ZTI A VEŠKERÝCH ELEKTROINSTALACÍ SILNOPROUDU A SLABOPROUDU NEJSOU VE VÝKRESECH KRESLENY A BUDOU PROVÁDĚNY AŽ PO PROVEDENÍ VEŠKERÝCH KONSTRUKCÍ POMOCÍ JÁDROVÉHO VRTÁNÍ A POMOCÍ VYFRÉZOVÁNÍ DRÁŽEK DO STĚN. DOPORUČUJE SE PROVÁDĚT SEKÁNÍ POUZE V OMEZENÉ MÍŘE !!!
- PO BOURÁNÍ VÝPLNÍ OTVORŮ JE NUTNÉ OTVORY DOZDÍT A VYROVNAT NA ROZMĚRY POTŘEBNÉ PRO OSAZENÍ NOVÝCH VÝROBKŮ
- VEŠKERÉ SADOVÉ ÚPRAVY BUDOU ŘEŠENY ZAHRADNÍM ARCHITEKTEM AŽ V RÁMCI PROVÁDĚNÍ STAVBY. TATO DOKUMENTACE SADOVÉ ÚPRAVY NEŘEŠÍ

| REV | DATUM | POZNÁMKA | KRESLIL | KONTR |
|---|---|---|---|---|
| P03 | 08.06.16 | VYZTUŽENÍ STROPŮ – VLIV NA OST. KCE | JL | RT |
| P02 | 10.03.16 | PDPS | JL | RT |
| P01 | 25.11.14 | PDPS | JL | RT |

jestico + whiles
Štefánikova 43a Praha 5 150 00 Czech Republic
t +420 257 310 460 f +420 257 310 452 w jesticowhiles.com
architecture + interior design london + prague

STAVEBNÍK
MĚSTO ČERNOŠICE

PROJEKT
STAVEBNÍ ÚPRAVY A PŘÍSTAVBA
KARLŠTEJNSKÁ Č.P. 259
K.Ú. ČERNOŠICE 539139

ČÁST PROJEKTU / PROFESE
D.1.1.
ARCHITEKTONICKO STAVEBNÍ ŘEŠENÍ

ODPOVĚDNÝ PROJEKTANT
SEAN JONATHAN CLIFTON R/00055

PROJEKTANT
ING. ARCH. RADEK TEICHMAN
ING. ARCH. JAKUB LOUČKA
ARCH. EMILIA PATEROVÁ

±0,000 = 212,79 m.n.m. B.p.v.

NÁZEV VÝKRESU
PŮDORYS 1NP

STAVEBNÍ OBJEKT S01, S02
RAZÍTKO, PODPIS PARÉ

MĚŘÍTKO 1:50 16xA4 FORMÁT

STUPEŇ PROJEKTU
PDPS

| ČÍSLO VÝKRESU | ČÁST | ODDÍL | REVIZE |
|---|---|---|---|
| 2507–GA–503 | D.1.1. | b. | P03 |

©2014 jestico + whiles. all rights reserved