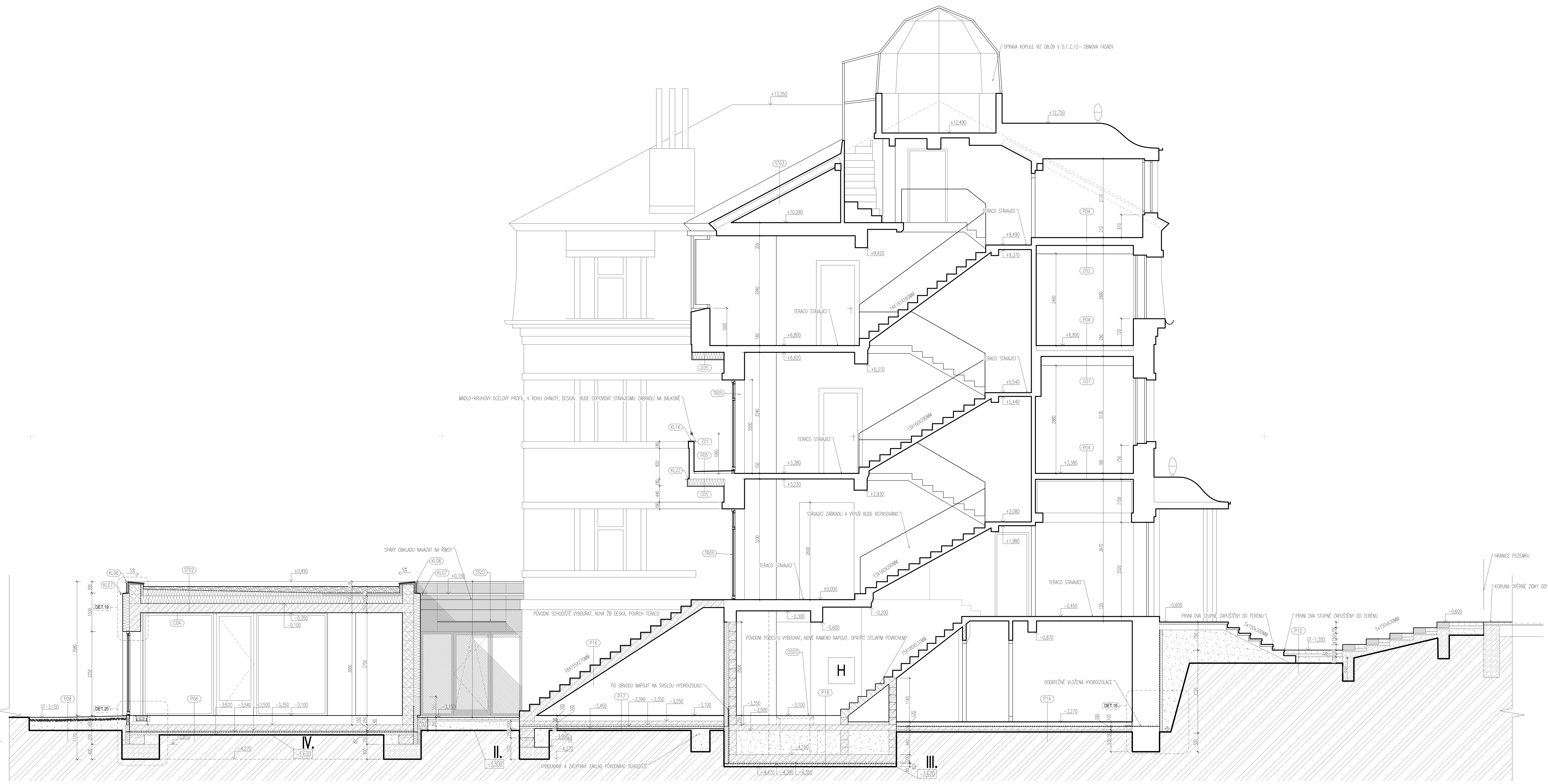

01 ŘEZ A-A'
SC-500 1: 50

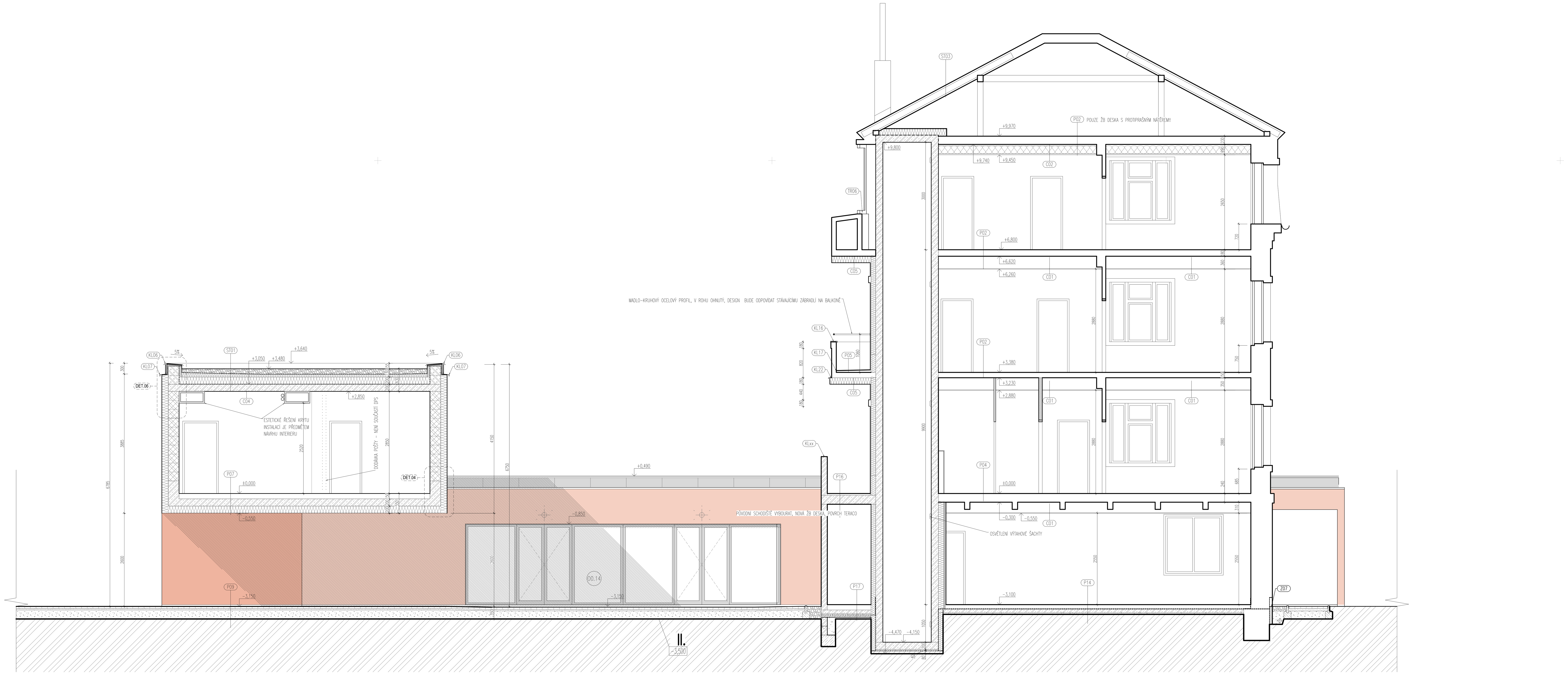

01 ŘEZ B-B'
SC-500 1: 50

LEGENDA MATERIÁLŮ

- PŮVODNÍ ZDIVO CP (SUTEREN SMÍŠENÉ) TL. 300,450,600 AŽ 800MM
- VNITŘNÍ NOSNÁ ZDĚNÁ STĚNA TL. 150MM A 200MM TVAROVKA KB BLOK + VÝPLŇ BETON C25/30
- OBVODOVÉ ZDIVO NAPŘ. POROTHERM 30 P+D PEVNOST P15, NA MALTU M10
- ŽB – SLOUPY C25/30, STŘ. DESKY 250MM C30/37, 200MM C25/30 KB BLOK – OBV. STĚNY 300MM C20/25, VNITŘNÍ 150 A 200MM C20/25
- PROSTÝ BETON
- ZDĚNÁ PŘÍČKA NAPŘ. POROTHERM 8 P+D (TL. 100MM), 14 P+D (TL 150MM) 17.5 P+D (200MM)
- SDK PŘÍČKA NAPŘ. V SYSTÉMU KNAUFF, AKU IZOLACE KANUFF ADN
- SDK INSTALAČNÍ PŘEDSTĚNA NAPŘ. V SYSTÉMU KNAUFF W623
- LEHČENÉ IZOLAČNÍ ZDIVO NAPŘ. YTONG TL. 300MM
- TEPELNÁ IZOLACE XPS NAPŘ. BAUMIT AUSTROTHERM 30SF
- TEPELNÁ IZOLACE EPS NAPŘ. BAUMIT OPEN(FASÁDA) ISOVER EPS 100S(PODLAHY, STŘECHA)
- TEPELNÁ IZOLACE MINERÁLNÍ NAPŘ. KNAUFF CLASSIC 039
- DRCENÉ KAMENIVO FR. DLE KONSTRUKCE
- NASYPANÁ ZEMINA
- ROSTLÁ ZEMINA
- ROZSAH PROV. HYDROIZ. NOSNÝCH STĚN

LEGENDA OZNAČENÍ NA VÝKRESE

- S01 – S15 OZNAČENÍ PRO SKLADBY STĚN, PŘESNÁ SPECIFIKACE VIZ SKLADBY KONSTRUKCÍ
- IN01 – IN12 OZNAČENÍ PRO POVRCHY VNITŘNÍCH STĚN, PŘESNÁ SPECIFIKACE VIZ SKLADBY KONSTRUKCÍ
- ST01 – ST05 OZNAČENÍ PRO SKLADBY STŘEŠNÍCH KONSTRUKCÍ, PŘESNÁ SPECIFIKACE VIZ SKLADBY KONSTRUKCÍ
- P1 – P13 OZNAČENÍ PRO SKLADBY PODLAH, PŘESNÁ SPECIFIKACE VIZ SKLADBY KONSTRUKCÍ
- C01 – C04 OZNAČENÍ PRO SKLADBY PODHLEDŮ, PŘESNÁ SPECIFIKACE VIZ SKLADBY KONSTRUKCÍ
- PR01 – PR04 OZNAČENÍ PŘEKLADŮ V PŘÍČKÁCH PŘESNÁ SPECIFIKACE VIZ VÝPIS PŘEKLADŮ
- Pi Si PŘEKLAD/ VÝMĚNA/ ZESÍLENÍ V NOSNÉM ZDIVU PŘESNÁ SPECIFIKACE VIZ STATIKA
- Z1 – Z06 OZNAČENÍ ZÁMEČNICKÝCH VÝROBKŮ, PŘESNÁ SPECIFIKACE VIZ ZÁMEČNICKÉ VÝROBKY
- KL01 – KL22 OZNAČENÍ KLEMPÍŘSKÝCH VÝROBKŮ, PŘESNÁ SPECIFIKACE VIZ KLEMPÍŘSKÉ VÝROBKY
- TR01 – TR06 OZNAČENÍ TESAŘSKÝCH A TRUHLÁŘSKÝCH VÝROBKŮ, PŘESNÁ SPECIFIKACE VIZ TES. A TR. VÝROBKY
- OV1 – OV2 OZNAČENÍ OSTATNÍCH VÝROBKŮ, PŘESNÁ SPECIFIKACE VIZ OSTATNÍ VÝROBKY
- 08.01 – 08.09 OZNAČENÍ OPRAVY FASÁDY
- 00.01 – 04.03 OZNAČENÍ PRO VÝPLNĚ OTVORŮ – OKNA
- X00.1 – X01.4 OZNAČENÍ PRO VÝPLNĚ OTVORŮ – EXTERIÉROVÉ DVEŘE
- D0.1 – D3.18 OZNAČENÍ PRO VÝPLNĚ OTVORŮ – INTERIÉROVÉ DVEŘE

POZNÁMKA

- NEDÍLNOU SOUČÁSTÍ TOHOTO VÝKRESU JE TECHNICKÁ ZPRÁVA, VČETNĚ TECHNICKÝCH ZPRÁV VEŠKERÝCH PROJEKTOVÝCH ČÁSTÍ DOKUMENTACE
- VEŠKERÉ NEJASNOSTI ČI PŘÍPADNÉ ZMĚNY OPROTI TOMUTO PROJEKTU NUTNO KONZULTOVAT S ARCHITEKTEM A PROJEKTANTEM STAVEBNÍ A STATICKÉ ČÁSTI
- MATERIÁLOVÁ SPECIFIKACE (PEVNOST, TŘÍDY BETONŮ, OCELI A DŘEVA), PROVÁDĚT DLE ČÁSTI A.02 STAVEBNĚ KONSTRUKČNÍ ČÁST
- PODROBNOSTI PROVÁDĚNÍ, OSAZOVÁNÍ KOMPLETAČNÍCH KONSTRUKCÍ A DETAILY NÁVAZNOSTÍ NUTNO KONZULTOVAT S ARCHITEKTEM. TAKTÉŽ VEŠKEROU DÍLENSKOU DOKUMENTACI DÍLČÍCH ČÁSTÍ STAVBY NUTNO NECHAT ODSOUHLASIT PROJEKTANTEM STAVEBNÍ ČÁSTI A ARCHITEKTEM
- PŘED PROVÁDĚNÍM MONOLITICKÝCH KONSTRUKCÍ A DOKONČOVACÍCH PRACÍ JE NUTNÁ KONTROLA PROVEDENÍ VEŠKERÝCH PROSTUPŮ A OSAZENÍ CHRÁNIČEK DLE POŽADAVKŮ JEDNOTLIVÝCH PROFESÍ
- MEZI JEDNOTLIVÝMI STAVEBNÍMI PROCESY NUTNO DODRŽOVAT TECHNOLOGICKÉ PŘESTÁVKY STANOVENÉ PŘÍSLUŠNÝMI ČSN A PŘEDPISY VÝROBCŮ JEDNOTLIVÝCH MATERIÁLŮ
- POLOHY OVLÁDACÍCH PRVKŮ (VYPÍNAČE, ZÁSUVKY A POD.) A DALŠÍ VÝBAVA INTERIÉRU BUDE PROVEDENA DLE ZADÁNÍ ARCHITEKTA, RESP. DLE DOKUMENTACE INTERIÉRU PŘÍPADNĚ DLE PD JEDNOTLIVÝCH PROFESÍ
- VEŠKERÉ ROZMĚRY (OKNA, DVEŘE, ZÁMEČNICKÉ, TRUHLÁŘSKÉ, KLEMPÍŘSKÉ A OSTATNÍ VÝROBKY) PŘED JEJICH VÝROBOU OVĚŘIT NA STAVBĚ DLE SKUTEČNÉHO PROVEDENÍ. VEŠKEROU DÍLENSKOU DOKUMENTACI DÍLČÍCH ČÁSTÍ STAVBY NUTNO NECHAT ODSOUHLASIT ARCHITEKTEM. U PŘEDEPSANÝCH VÝROBKŮ JE NUTNO ZPRACOVAT VÝROBNÍ DOKUMENTACI
- PŘI STAVEBNÍCH PRACÍCH JE NUTNO DBÁT NA TO, ABY NEDOŠLO K POŠKOZENÍ OKOLNÍCH KONSTRUKCÍ !!!
- PŘI STAVEBNÍCH PRACÍCH BUDE DODRŽOVÁNA OCHRANA OKOLNÍCH OBJEKTŮ PŘED NEPŘÍZNIVÝMI ÚČINKY HLUKU A VIBRACÍ, PŘESNÉ ŘEŠENÍ JE POPSÁNO V SOUHRNNÉ TECHNICKÉ ZPRÁVĚ
- PŘI PROVÁDĚNÍ PRACÍ NUTNO DODRŽOVAT BEZPEČNOST A OCHRANU ZDRAVÍ DLE VYHLÁŠKY 591/2006Sb. VČETNĚ JEJÍCH NOVELIZACÍ A SOUVISEJÍCÍCH PŘEDPISŮ
- NOVĚ ZJIŠTĚNÉ OKOLNOSTI (ZEJMÉNA STAV ZÁKLADOVÉ SPÁRY, A POD.) , KTERÉ MOHOU OVLIVNIT NAVRHOVANÉ KONSTRUKČNĚ STATICKÉ ŘEŠENÍ A DÁLE VEŠKERÉ NEJASNOSTI PŘI ZAHÁJENÍ JEDNOTLIVÝCH ETAP STAVEBNÍCH PRACÍ NUTNO KONZULTOVAT A ODSOUHLASIT PROJEKTANTEM NEBO STATIKEM STAVBY
- LIKVIDACE VEŠKERÝCH ODPADŮ STAVBY BUDE PROVEDENA V SOULADU S POŽADAVKY UVEDENÝMI V TZ, DLE ZÁKONA O ODPADECH 185/2001Sb. A DLE VYHLÁŠKY 383/2001Sb., VČETNĚ JEJICH NOVELIZACÍ A SOUVISEJÍCÍCH PŘEDPISŮ
- VEŠKERÉ PRÁCE MOHOU PROVÁDĚT POUZE PROŠKOLENÍ PRACOVNÍCI A FIRMY S POTŘEBNOU ZPŮSOBILOSTÍ K DANÝM PRACÍM. POUŽITÉ MATERIÁLY A TECHNOLOGIE VYUŽÍVAT V SOULADU S NÁVODEM (PŘÍPADNĚ TECHNICKÝM LISTEM VÝROBKU). PŘI PŘEDÁNÍ STAVBY BUDOU PŘEDLOŽENY VEŠKERÉ PROTOKOLY O ZKOUŠKÁCH, REVIZE, DÁLE TECHNICKÉ LISTY (PROHLÁŠENÍ O SHODĚ, CERTIFIKÁTY) JEDNOTLIVÝCH VÝROBKŮ A MATERIÁLŮ

UPOZORNĚNÍ

- VEŠKERÉ ROZMĚRY NUTNO OVĚŘIT NA STAVBĚ DLE SKUTEČNÉHO PROVEDENÍ
- PŘED PROVÁDĚNÍM MONOLITICKÝCH KONSTRUKCÍ A DOKONČOVACÍCH PRACÍ JE NUTNÁ KONTROLA PROVEDENÍ VEŠKERÝCH PROSTUPŮ A OSAZENÍ CHRÁNIČEK DLE POŽADAVKŮ JEDNOTLIVÝCH PROFESÍ
- VE STAVEBNÍCH VÝKRESECH JSOU ZAKRESLENY POUZE PROSTUPY A NIKY PRO ROZVODNICE A POD. NAD 150X150MM. VEŠKERÉ DRÁŽKY A PROSTUPY POD 150X150MM, SOUVISEJÍCÍ STAVEBNÍ PŘIPRAVENOSTÍ PRO ROZVODY UT, ZTI A VEŠKERÝCH ELEKTROINSTALACÍ SILNOPROUDU A SLABOPROUDU NEJSOU VE VÝKRESECH KRESLENY A BUDOU PROVÁDĚNY AŽ PO PROVEDENÍ VEŠKERÝCH KONSTRUKCÍ POMOCÍ JÁDROVÉHO VRTÁNÍ A POMOCÍ VYFRÉZOVÁNÍ DRÁŽEK DO STĚN. DOPORUČUJE SE PROVÁDĚT SEKÁNÍ POUZE V OMEZENÉ MÍŘE !!!
- VEŠKERÉ SADOVÉ ÚPRAVY BUDOU ŘEŠENY ZAHRADNÍM ARCHITEKTEM AŽ V RÁMCI PROVÁDĚNÍ STAVBY. TATO DOKUMENTACE SADOVÉ ÚPRAVY NEŘEŠÍ

REV	DATUM	POZNÁMKA	KRESLIL	KONTR
P02	10.03.16	PDPS	JL	RT
P01	25.11.14	PDPS	JL	RT

jestico + whiles
Štefánikova 43a Praha 5 150 00 Czech Republic
t +420 257 310 460 f +420 257 310 452 w jesticowhiles.com
architecture + interior design london + prague

STAVEBNÍK
MĚSTO ČERNOŠICE
PROJEKT
STAVEBNÍ ÚPRAVY A PŘÍSTAVBA KARLŠTEJNSKÁ Č.P. 259 K.Ú. ČERNOŠICE 539139
ČÁST PROJEKTU / PROFESE
D.1.1. ARCHITEKTONICKO STAVEBNÍ ŘEŠENÍ
ODPOVĚDNÝ PROJEKTANT
SEAN JONATHAN CLIFTON R/00055
PROJEKTANT
ING. ARCH. RADEK TEICHMAN
ING. ARCH. JAKUB LOUČKA
ARCH. EMILIA PATEROVÁ
±0,000 = 212,79 m.n.m. B.p.v.
NÁZEV VÝKRESU
ŘEZ A–A'
ŘEZ B–B'
STAVEBNÍ OBJEKT
RAZÍTKO, PODPIS PARÉ

MĚŘÍTKO 1:50 16xA4 FORMÁT
STUPEŇ PROJEKTU
PDPS
ČÍSLO VÝKRESU ČÁST ODDÍL REVIZE
2507–SC–500 D.1.1. b. P02

©2014 jestico + whiles. all rights reserved