PŮDORYS ZASTROPENÍ
M 1:100

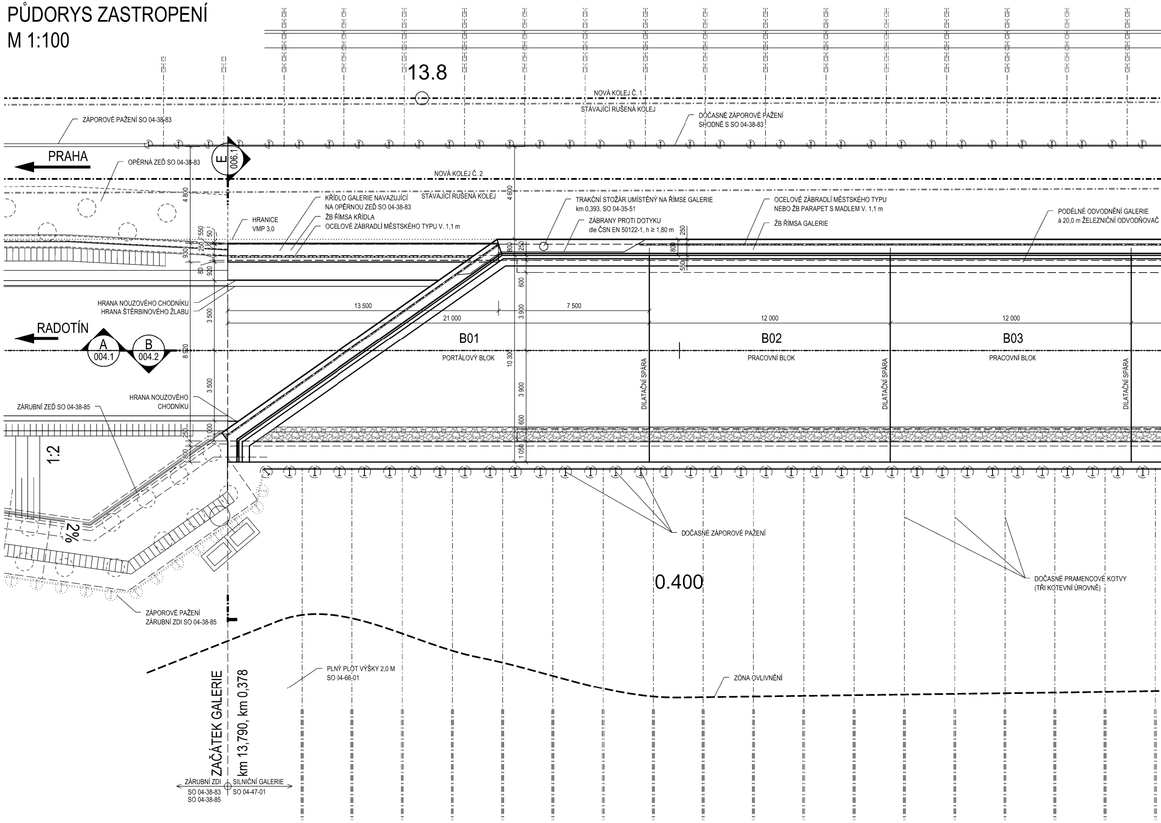
13.8
NOVÁ KOLEJ Č. 1
STÁVAJÍCÍ RUŠENÁ KOLEJ
ZÁPOROVÉ PAŽENÍ SO 04-38-83
DOČASNÉ ZÁPOROVÉ PAŽENÍ
SHODNÉ S SO 04-38-83
PRAHA
E
006.1
OPĚRNÁ ZEĎ SO 04-38-83
NOVÁ KOLEJ Č. 2
STÁVAJÍCÍ RUŠENÁ KOLEJ
4 800
4 600
KŘÍDLO GALERIE NAVAZUJÍCÍ
NA OPĚRNOU ZEĎ SO 04-38-83
ŽB ŘÍMSA KŘÍDLA
OCELOVÉ ZÁBRADLÍ MĚSTSKÉHO TYPU V. 1,1 m
HRANICE
VMP 3,0
TRAKČNÍ STOŽÁR UMÍSTĚNÝ NA ŘÍMSE GALERIE
km 0,393, SO 04-35-51
ZÁBRANY PROTI DOTYKU
dle ČSN EN 50122-1, h ≥ 1,80 m
OCELOVÉ ZÁBRADLÍ MĚSTSKÉHO TYPU
NEBO ŽB PARAPET S MADLEM V. 1,1 m
ŽB ŘÍMSA GALERIE
PODÉLNÉ ODVODNĚNÍ GALERIE
à 20,0 m ŽELEZNIČNÍ ODVODŇOVAČ
550
50
250
930
80
920
800
250
800
550
600
HRANA NOUZOVÉHO CHODNÍKU
HRANA ŠTĚRBINOVÉHO ŽLABU
3 500
13 500
7 500
3 900
21 000
12 000
12 000
RADOTÍN
A
004.1
B
004.2
8 520
B01
PORTÁLOVÝ BLOK
10 300
B02
PRACOVNÍ BLOK
B03
PRACOVNÍ BLOK
DILATAČNÍ SPÁRA
DILATAČNÍ SPÁRA
DILATAČNÍ SPÁRA
3 500
3 900
HRANA NOUZOVÉHO
CHODNÍKU
ZÁRUBNÍ ZEĎ SO 04-38-85
1 000
250
600
800
1 050
1:2
2%
DOČASNÉ ZÁPOROVÉ PAŽENÍ
0.400
DOČASNÉ PRAMENCOVÉ KOTVY
(TŘI KOTEVNÍ ÚROVNĚ)
ZÁPOROVÉ PAŽENÍ
ZÁRUBNÍ ZDI SO 04-38-85
PLNÝ PLOT VÝŠKY 2,0 M
SO 04-66-01
ZÓNA OVLIVNĚNÍ
ZAČÁTEK GALERIE
km 13,790, km 0,378
ZÁRUBNÍ ZDI
SO 04-38-83
SO 04-38-85
SILNIČNÍ GALERIE
SO 04-47-01

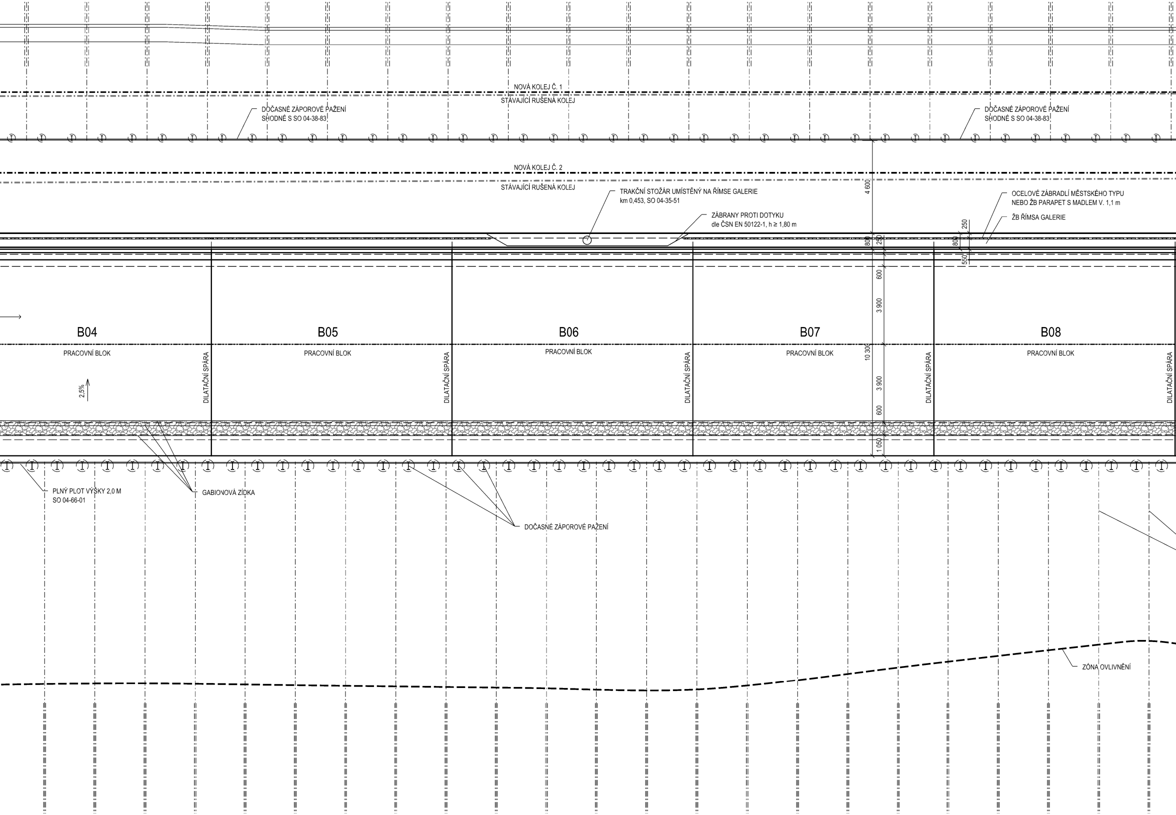
NOVÁ KOLEJ Č. 1
STÁVAJÍCÍ RUŠENÁ KOLEJ
DOČASNÉ ZÁPOROVÉ PAŽENÍ
SHODNÉ S SO 04-38-83
DOČASNÉ ZÁPOROVÉ PAŽENÍ
SHODNÉ S SO 04-38-83
NOVÁ KOLEJ Č. 2
STÁVAJÍCÍ RUŠENÁ KOLEJ
TRAKČNÍ STOŽÁR UMÍSTĚNÝ NA ŘÍMSE GALERIE
km 0,453, SO 04-35-51
ZÁBRANY PROTI DOTYKU
dle ČSN EN 50122-1, h ≥ 1,80 m
OCELOVÉ ZÁBRADLÍ MĚSTSKÉHO TYPU
NEBO ŽB PARAPET S MADLEM V. 1,1 m
ŽB ŘÍMSA GALERIE
4 600
250
800
250
800
550
600
3 900
10 300
3 900
600
1 050
B04
B05
B06
B07
B08
PRACOVNÍ BLOK
PRACOVNÍ BLOK
PRACOVNÍ BLOK
PRACOVNÍ BLOK
PRACOVNÍ BLOK
DILATAČNÍ SPÁRA
DILATAČNÍ SPÁRA
DILATAČNÍ SPÁRA
DILATAČNÍ SPÁRA
DILATAČNÍ SPÁRA
2,5%
PLNÝ PLOT VÝŠKY 2,0 M
SO 04-66-01
GABIONOVÁ ZÍDKA
DOČASNÉ ZÁPOROVÉ PAŽENÍ
ZÓNA OVLIVNĚNÍ

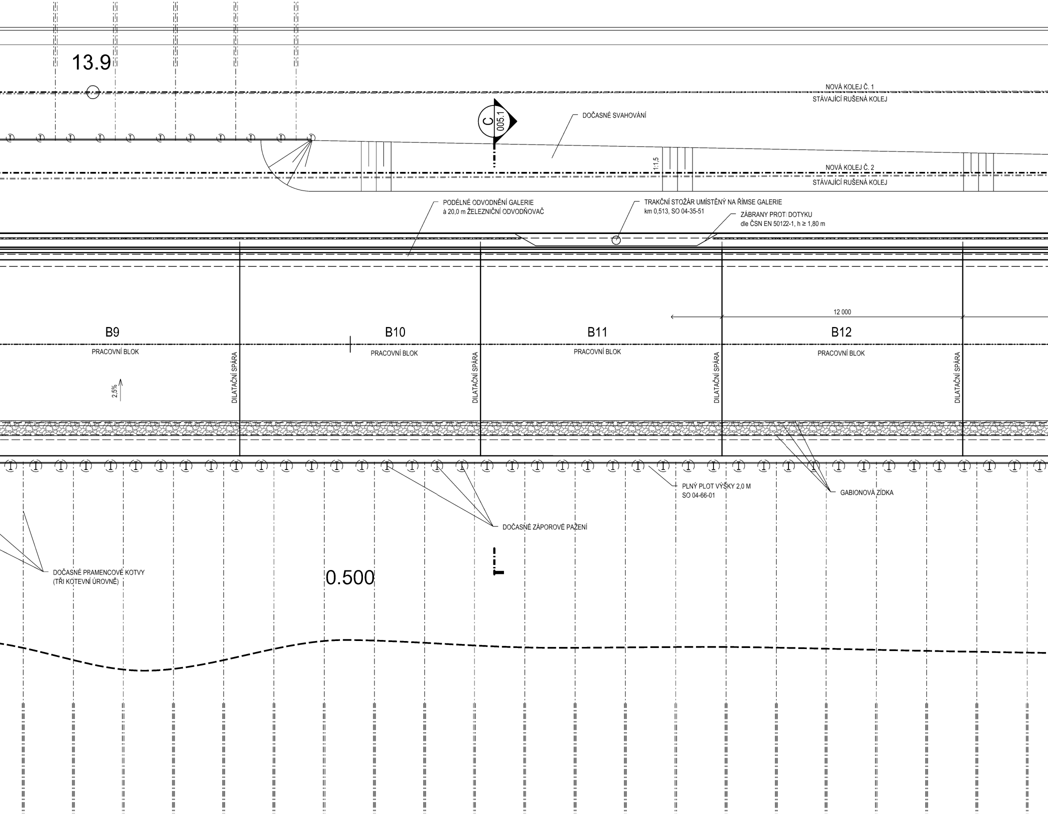
13.9
NOVÁ KOLEJ Č. 1
STÁVAJÍCÍ RUŠENÁ KOLEJ
C
005.1
DOČASNÉ SVAHOVÁNÍ
1:1,5
NOVÁ KOLEJ Č. 2
STÁVAJÍCÍ RUŠENÁ KOLEJ
PODÉLNÉ ODVODNĚNÍ GALERIE
à 20,0 m ŽELEZNIČNÍ ODVODŇOVAČ
TRAKČNÍ STOŽÁR UMÍSTĚNÝ NA ŘÍMSE GALERIE
km 0,513, SO 04-35-51
ZÁBRANY PROTI DOTYKU
dle ČSN EN 50122-1, h ≥ 1,80 m
12 000
B9
PRACOVNÍ BLOK
B10
PRACOVNÍ BLOK
B11
PRACOVNÍ BLOK
B12
PRACOVNÍ BLOK
2,5%
DILATAČNÍ SPÁRA
DILATAČNÍ SPÁRA
DILATAČNÍ SPÁRA
DILATAČNÍ SPÁRA
PLNÝ PLOT VÝŠKY 2,0 M
SO 04-66-01
GABIONOVÁ ZÍDKA
DOČASNÉ ZÁPOROVÉ PAŽENÍ
DOČASNÉ PRAMENCOVÉ KOTVY
(TŘI KOTEVNÍ ÚROVNĚ)
0.500

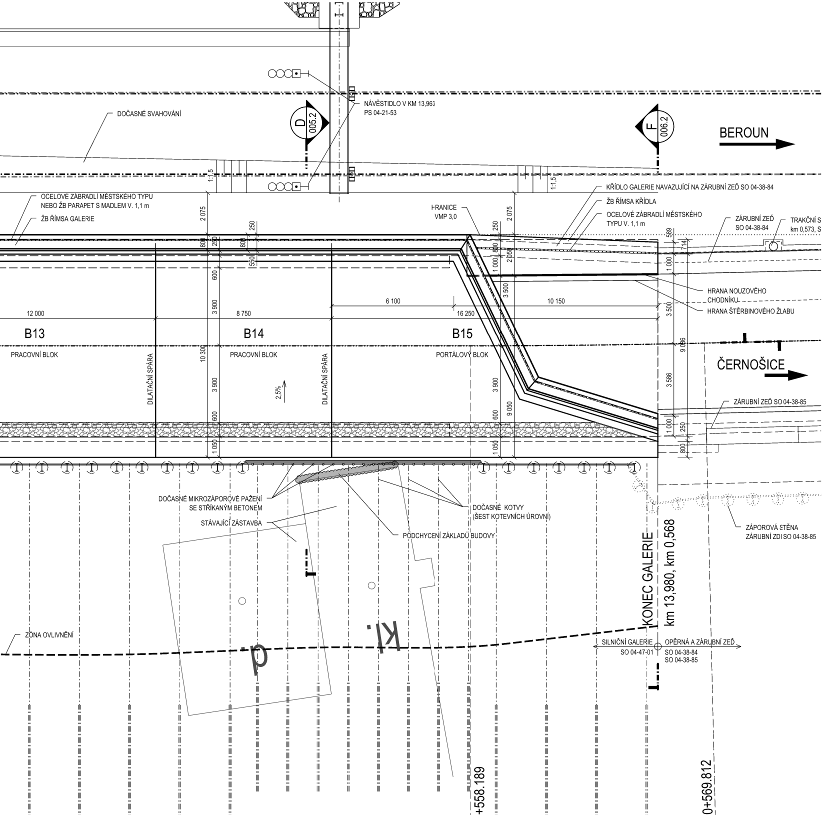
NÁVĚSTIDLO V KM 13,963
PS 04-21-53
DOČASNÉ SVAHOVÁNÍ
D
005.2
F
006.2
BEROUN
1:1,5
OCELOVÉ ZÁBRADLÍ MĚSTSKÉHO TYPU
NEBO ŽB PARAPET S MADLEM V. 1,1 m
ŽB ŘÍMSA GALERIE
HRANICE
VMP 3,0
KŘÍDLO GALERIE NAVAZUJÍCÍ NA ZÁRUBNÍ ZEĎ SO 04-38-84
ŽB ŘÍMSA KŘÍDLA
OCELOVÉ ZÁBRADLÍ MĚSTSKÉHO
TYPU V. 1,1 m
ZÁRUBNÍ ZEĎ
SO 04-38-84
TRAKČNÍ S
km 0,573, S
HRANA NOUZOVÉHO
CHODNÍKU
HRANA ŠTĚRBINOVÉHO ŽLABU
2 075
250
800
250
800
550
600
1 000
2 050
589
714
1 000
3 900
3 500
3 500
12 000
8 750
6 100
16 250
10 150
B13
PRACOVNÍ BLOK
B14
PRACOVNÍ BLOK
B15
PORTÁLOVÝ BLOK
DILATAČNÍ SPÁRA
DILATAČNÍ SPÁRA
10 300
3 900
2,5%
9 036
ČERNOŠICE
3 586
3 900
9 050
600
600
1 050
1 050
ZÁRUBNÍ ZEĎ SO 04-38-85
1 000
250
800
DOČASNÉ MIKROZÁPOROVÉ PAŽENÍ
SE STŘÍKANÝM BETONEM
STÁVAJÍCÍ ZÁSTAVBA
DOČASNÉ KOTVY
(ŠEST KOTEVNÍCH ÚROVNÍ)
PODCHYCENÍ ZÁKLADŮ BUDOVY
ZÁPOROVÁ STĚNA
ZÁRUBNÍ ZDI SO 04-38-85
ZÓNA OVLIVNĚNÍ
KONEC GALERIE
km 13,980, km 0,568
SILNIČNÍ GALERIE
SO 04-47-01
OPĚRNÁ A ZÁRUBNÍ ZEĎ
SO 04-38-84
SO 04-38-85
+558.189
0+569.812

POZNÁMKY:

1) DETAILY DOČASNÉHO PAŽENÍ VIZ VÝKRESY PŘÍČNÝCH ŘEZŮ
2) PŮDORYSNÝ ŘEZ V ÚROVNI SLOUPOŘADÍ VIZ VÝKRES 003.1
3) KŘÍDLA GALERIE MAJÍ SHODNOU ŽB ŘÍMSU, OCELOVÉ ZÁBRADLÍ A OBKLAD LÍCE JAKO NAVAZUJÍCÍ OPĚRNÉ A ZÁRUBNÍ ZDI SO 04-38-83, SO 04-38-84 A SO 04-38-85
4) POHLED NA VJEZDOVÝ A VÝJEZDOVÝ PORTÁL VIZ VÝKRESY ŘADY 006

LEGENDA:

·-·-·-·	OSY NOVÝCH KOLEJÍ
·-·-·-·	OSA STÁVAJÍCÍ KOLEJE
·-·-·-·	OSA NOVÉ SILNIČNÍ KOMUNIKACE
────	KONSTRUKCE SILNIČNÍ GALERIE A ŘÍMSY GALERIE
B07	BETONÁŽNÍ BLOK (DILATAČNÍ ÚSEK) č. 7

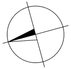

D.2.1.7

Číslo změny:	Obsah změny:	Datum změny:
01	AKTUALIZACE A DOPLNĚNÍ PD	10/2022
02	-	-
03	-	-

Investor:
SPRÁVA ŽELEZNIČNÍ DOPRAVNÍ CESTY

Správa železniční dopravní cesty, s.o.
Dlážděná 1003/7, 110 00 Praha 1

Stavební správa západ
Sokolovská 278/1955, 190 00 Praha 9

Generální projektant:
SUDOP PRAHA

SUDOP PRAHA a.s.
Olšanská 1a, 130 80 Praha 3
tel.: +420 267 094 111
e-mail: praha@sudop.cz

Hlavní inženýr projektu: ING. TOMÁŠ MARTINEK
Garant profese: ING. MICHAL UHRIN

Středisko:
TUNELŮ

Vedoucí střediska:	Odpovědný projektant SO,PS:	Vypracoval:	Kontroloval:
ING. TOMÁŠ ZÍTKO	ING. MICHAL UHRIN	VERONIKA HRUBJÁKOVÁ	ING. MICHAL UHRIN

Název akce:
OPTIMALIZACE TRATI ČERNOŠICE (VČETNĚ) - ODB. BEROUNKA (MIMO)

Číslo smlouvy: 18 010 209
Projektový stupeň: PD

Část:
STAVEBNÍ ČÁST

SO 04-47-01 GALERIE PRO PŘELOŽKU SILNICE II/115

Datum: 10/2022
Číslo části: D.2.1.7

Název přílohy:
PŮDORYS ZASTROPENÍ

Měřítko: 1:100
Počet formátů: 22 x A4
Číslo přílohy: **003.2**

DOKUMENT LZE UŽÍVAT POUZE VE SMYSLU PŘÍSLUŠNÉ SMLOUVY O DÍLO. ŽÁDNÁ JEHO ČÁST NEMŮŽE BÝT DLE ZÁKONA č.121/2000 Sb. KOPÍROVÁNA NEBO JINÝM ZPŮSOBEM ROZŠIŘOVÁNA BEZ SOUHLASU SUDOP PRAHA a.s.