REKONSTRUKCE MK UL. STRAKONICKÁ V ČERNOŠICÍCH
KOORDINAČNÍ SITUAČNÍ VÝKRES 1:250

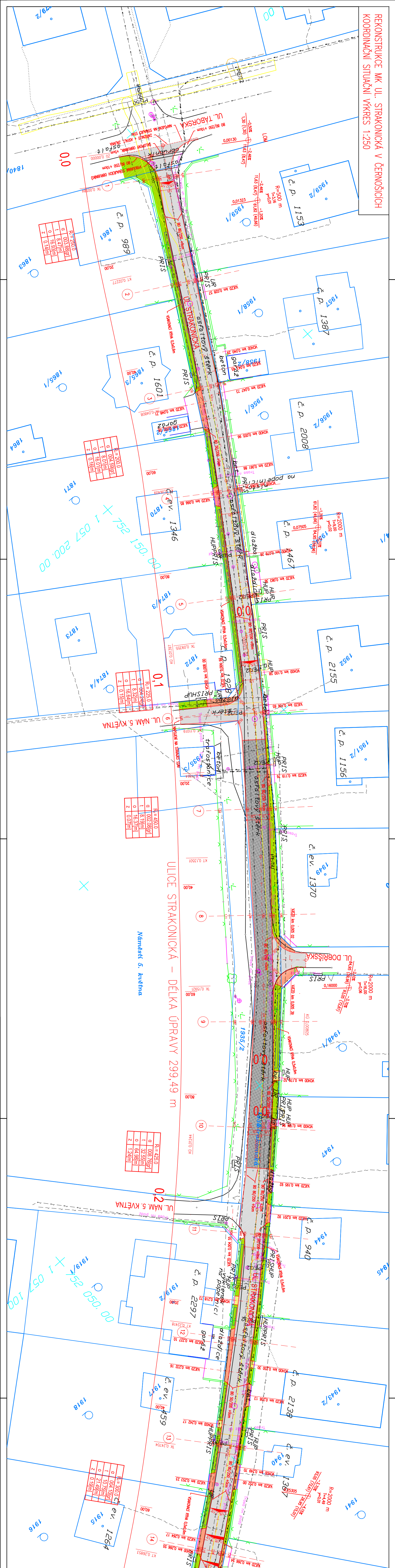
ULICE STRAKONICKÁ – DÉLKA ÚPRAVY 299,49 m
Náměstí 5. května
UL. TÁBORSKÁ
UL. STRAKONICKÁ
UL. DOBŘÍŠSKÁ
UL. NÁM. 5. KVĚTNA
č. p. 989
č. p. 1153
č. p. 1387
č. p. 1601
č. p. 2008
č. ev. 1346
č. p. 1467
č. p. 2155
č. p. 1156
č. ev. 1370
č. p. 940
č. p. 2297
č. p. 2138
č. ev. 1459
č. ev. 1367
č. ev. 1264
asfaltový štěrk
beton
dlažba
garáž
PRIS
HUP
0,0
0,1
0,2
1 057 200, 00
752 150, 00
1 057 100
752 050, 00
R=500 m
R=2000 m
R=250,0
R=200,0
R=225,0
R=450,0
R=425,0
R=300,0

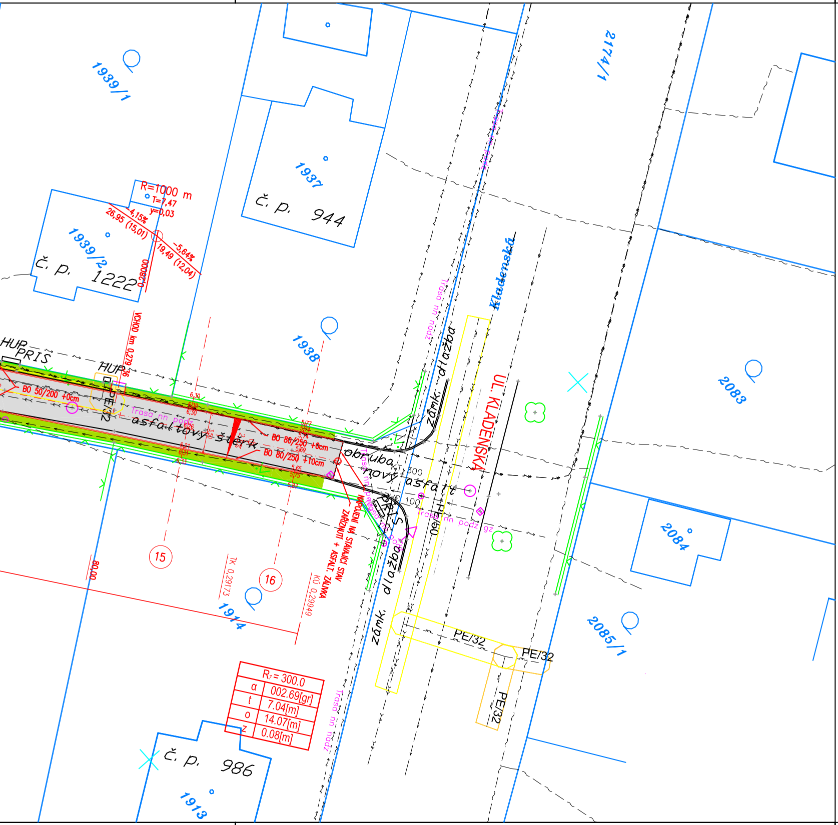
HUP
PRIS
HUP
PE/32
BO 50/200 +0cm
asfaltový štěrk
BO 80/250 +0cm
BO 80/250 +10cm
VCHOD km 0,279 36
R=1000 m
T=7,47
y=0,03
26,95 (15,01)
-4,15‰
19,49 (12,04)
-5,64‰
0,28000
1939/1
1939/2
č. p. 1222
1937
č. p. 944
1938
2174/1
2083
2084
2085/1
1914
1913
č. p. 986
R₇ = 300.0
a 002.69[gr]
t 7.04[m]
o 14.07[m]
z 0.08[m]
15
16
80,00
TK 0,29173
KÚ 0,29949
NAPOJENÍ NA STÁVAJÍCÍ STAV
ZAŘÍZNUTÍ + ASFALT. ZÁLIVKA
obruba
nový asfalt
zámk. dlažba
PRIS
PE/50
UL. KLADENSKÁ
Kladenská
trasa nn podz
trasa nn podz gz
PE/32

LEGENDA:

OBRUBNÍKY – NAVRHOVANÉ

KONEC ÚPRAVY/HRANA ZAŘÍZNUTÍ

VSAKOVACÍ RÝHA

KANALIZAČNÍ ŠACHTA, HYDRANT, ŠOUPĚ, ULIČNÍ VPUST

STROM, ULIČNÍ LAMPA, PRIS (ELEKTRO, TELEFON, HUP), DOPRAVNÍ ZNAČKA, SLOUP ELEKTRO

PLOCHY

VOZOVKA – ASFALT

VOZOVKA – ŽULOVÁ DLAŽBA

VJEZDY/VCHODY – BETONOVÁ DLAŽBA TL. 80mm

SAMOSTATNÉ VCHODY – BETONOVÁ DLAŽBA TL. 60mm

TERÉNNÍ ÚPRAVA + ZATRAVNĚNÍ

HRANICE - OSTATNÍ

STÁVAJÍCÍ STAV – ZAMĚŘENÍ

VJEZDY/VSTUPY

BUDOVY

PLOT

HRANICE POZEMKU DLE KN

2917/27 ČÍSLA POZEMKŮ DLE KN

STÁVAJÍCÍ SÍTĚ

EL. VEDENÍ NN PODZEMNÍ GZ (ČEZ DISTRIBUCE, a.s.)

EL. VEDENÍ NN PODZEMNÍ (ČEZ DISTRIBUCE, a.s.)

EL. VEDENÍ NN NADZEMNÍ (ČEZ DISTRIBUCE, a.s.)

EL. VEDENÍ VN PODZEMNÍ GZ (ČEZ DISTRIBUCE, a.s.)

EL. VEDENÍ NEZAMĚŘENÉ (CETIN, a.s.)

EL. VEDENÍ ZAMĚŘENÉ A KÓTOVANÉ, VNITŘNÍ STP, ELEKTROPŘÍPOJKY (CETIN, a.s.)

PLYNOVOD (GASNET, s.r.o.)

VODOVOD (AQUACONSULT, spol. s.r.o.)

SPLAŠKOVÁ KANALIZACE (AQUACONSULT, spol. s.r.o.)

EL. VEDENÍ VO NADZEMNÍ (ELTODO, a.s.)

VYTYČENÍ STAVBY:
PROJEKTOVÁ DOKUMENTACE JE PROVEDENA V SOUŘADNICOVÉM SYSTÉMU S–JTSK, A VE VÝŠKOVÉM SYSTÉMU BPV. PRO ÚČELY VYTYČENÍ BUDOU ZHOTOVITELI POSKYTNUTY PODKLADY V ELEKTRONICKÉ PODOBĚ.
INŽENÝRSKÉ SÍTĚ JSOU ZAKRESLENA POUZE INFORMATIVNĚ, PŘED ZAHÁJENÍM ZEMNÍCH PRACÍ JE NUTNÉ PROVÉST JEJICH PŘESNÉ VYTYČENÍ.

DLE PODMÍNEK GASNET JE DODRŽENA MIN. VZDÁLENOST VSAK. RÝH OD PZ 1,0 M.

SOUŘADNICOVÝ SYSTÉM: S-JTSK
VÝŠKOVÝ SYSTÉM: BPV

REVIZE PD - 4/2021

ZODPOVĚDNÝ PROJEKTANT	ING. JIŘÍ POSPÍŠIL
VYPRACOVAL	ING. MAREK SUROVČÍK
INVESTOR	MĚSTO ČERNOŠICE. KARLŠTEJNSKÁ 259, 252 28 ČERNOŠICE
MÍSTO STAVBY	ULICE STRAKONICKÁ, K.Ú. ČERNOŠICE (OKR. PRAHA - ZÁPAD)

eKIS
Ekologické a inženýrské stavby spol. s r.o.
Náchodská 2421, 193 00 Praha 9

PROJEKT:
Rekonstrukce místní komunikace ulice Strakonická v Černošicích

FORMÁT	8xA4
DATUM	04/2020
STUPEŇ	DSP/DPS
Č. ZAKÁZKY	2030090
Č. DOKUMENTACE	C

ČÁST:
Koordinační situační výkres

MĚŘÍTKO:	ČÍSLO VÝKRESU:
1:250	C.3