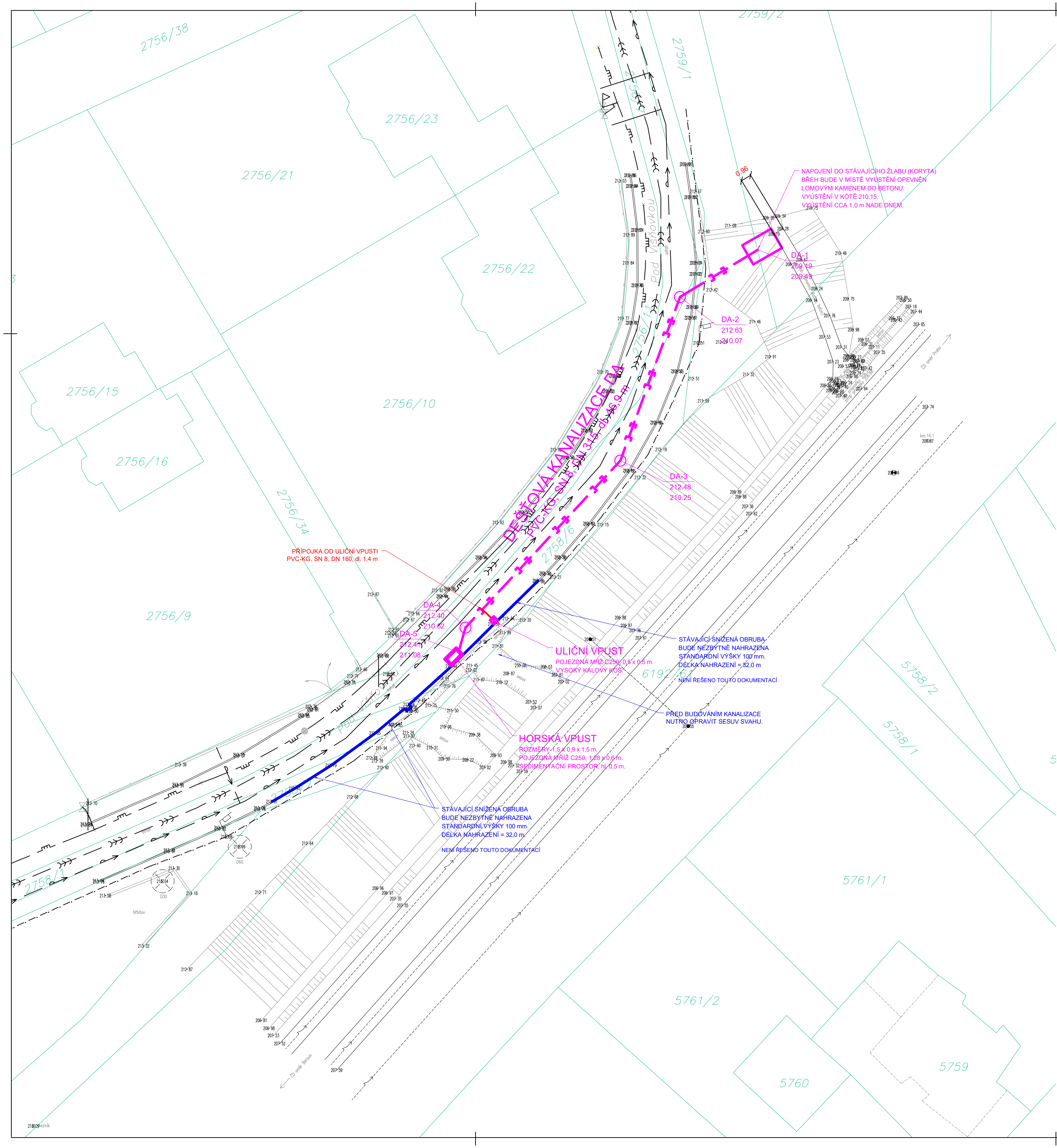

PROJEKTANT UPOZORŇUJE, ŽE PŘED ZAPOČETÍM STAVBY JE NUTNÉ VYTÝČENÍ STÁVAJÍCÍCH INŽENÝRSKÝCH SÍTÍ OD JEJICH SPRÁVCŮ. PŘÍPADNÉ ODCHYLKY OD ZÁKRESU V TÉTO DOKUMENTACI BUDOU V PŘÍPADĚ KOLIZE PROMÍTNUTY DO TRASY KANALIZACE - VE SPOLUPRÁCI S PROJEKTANTEM STAVBY.

Vedoucí projektant:	Kontroloval:	Vypracoval:	ŠETELÍK OLIVA s.r.o.
ing. Jan Šetelík	ing. Jan Šetelík	Tomáš Pešek	Ing. Jan Šetelík, e-mail: setelik@setelikoliva.cz, tel.: +420 603 535 028; Ing. Robert Oliva, e-mail: oliva@setelikoliva.cz, tel.: +420 731 516 866; Heleny Malířové 11, 169 00 Praha 6, Česká republika, tel.: +420 233 081 987, fax: +420 233 081 988

Investor:	Město Černošice Riegrova 1209, 252 28 Černošice	Formát:	A2
		Datum:	06/2018
		Měřítko:	1 : 250
Akce:	ODVODNĚNÍ ULICE POD VIŠŇOVKOU ulice Pod Višňovkou, Černošice, k.ú.: Černošice	Stupeň:	DPS
		Č. výkresu:	Č. paré:
Část:	SITUACE STAVBY	03	